

# AgroSvet

stručna revija  
Januar 2025.  
broj: 140

besplatan primerak

ISSN 1820-0257



**Programi zaštite i folijarne ishrane  
useva i zasada**

**Atlas štetnih organizama**

**Atlas simptoma promena izazvanih  
poremećajima u fiziologiji biljaka**

**AGROSVET 140**

Stručna revija  
ISSN 1820-0257

Izdavač: Agromarket doo  
Adresa:  
Kraljevačkog bataljona 235/2  
34000 Kragujevac  
tel: 034/308-000  
fax: 034/308-016  
www.agromarketsrbija.rs

Glavni i odgovorni urednik:  
Dragan Đorđević dipl. ing. polj.  
Grafički urednik:  
Kuća Čuvarkuća

## Redakcija:

Momčilo Pejović,  
Mladen Đorđević,  
Goran Jakovljević,  
Goran Radovanović,  
Stefan Marjanović,  
Dragan Vasilić,  
Agneš Balog,  
Ines Cvijanović-Bem,  
Novica Đorđević,  
Miodrag Obradović,  
Marko Mitić,  
Vanja Miladinović,  
Mirko Adamović,  
Nemanja Delić,  
Miloš Pavlović

## Sekretar redakcije:

Dušica Bec

## Štampa:

Color Print, Novi Sad  
Tiraž 60.000 primeraka

CIP - Katalogizacija u publikaciji  
Narodna biblioteka Srbije, Beograd

63

**AGROSVET** : stručna revija / glavni i odgovorni  
urednik Dragan Đorđević. - 2004, br. 1- . - Kragujevac  
: Agromarket, 2004- (Novi Sad : Color print). - 27 cm

Dostupno i na: [www.agromarketsrbija.rs](http://www.agromarketsrbija.rs)  
ISSN 1820-0257 = Agrosvet

**agromarket**

**LOGISTIČKI CENTAR**  
Indija

**DISTRIBUTIVNI CENTRI SRBIJA**  
Kragujevac  
Beograd  
Zrenjanin  
Sombor  
Valjevo  
Subotica  
Sremska Mitrovica  
Niš

**DISTRIBUTIVNI CENTRI REGION**

**AGROMARKET BIH**  
Bijeljina  
Laktaši  
Sarajevo

**AGROMARKET CRNA GORA**  
Danilovgrad

**AGROMARKET KOSOVO**  
Priština

**AGROMARKET SEVERNA MAKEDONIJA**  
Skoplje

**AGROMARKET ALBANIJA**  
Bushat

LAKTAŠI

SARAJEVO

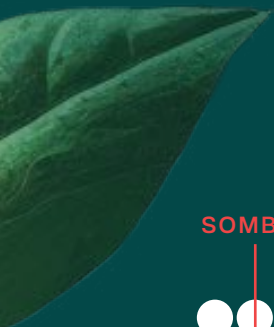

● DISTRIBUTIVNI CENTRI

● ČLANICE GRUPE

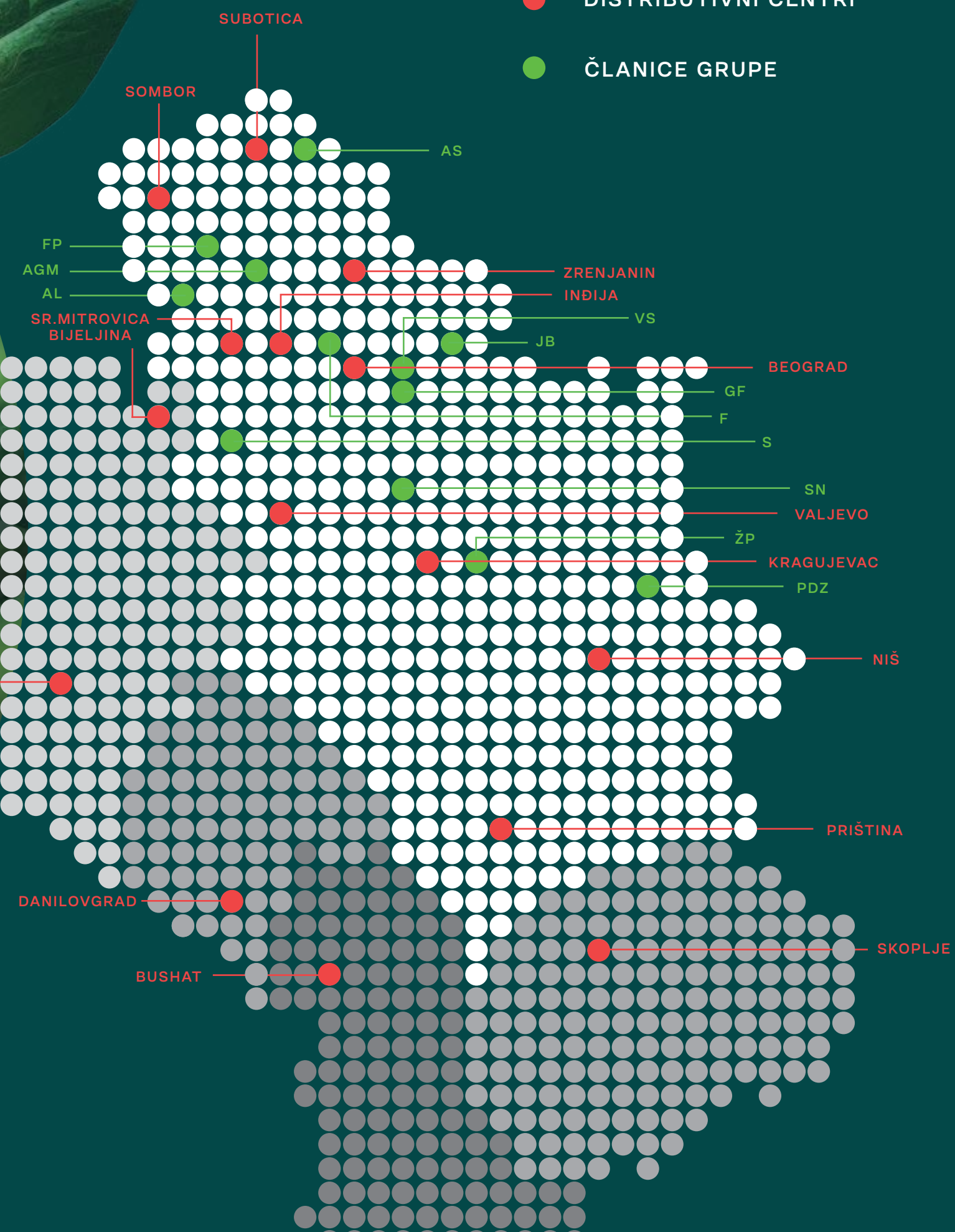

# UVEK VAMA NA RASPOLAGANJU

sjedinjena visokoefikasna i ekotoksikološki  
pouzdana sredstva za zaštitu bilja uz sadejstvo  
višedecenijskog znanja i iskustva kroz:

**Fabrika za proizvodnju i formulisanje sredstava za zaštitu bilja Bački Petrovac** - više od 20 registrovanih preparata i oko 2000 tona tečnih i praškastih formulacija pesticida na godišnjem nivou, uz stalnu kontrolu u akreditovanoj laboratoriji ISO IEC 17025 sistema kvaliteta

**agromarketsrbija.rs** - sajt sa više od 200.000 mesečnih poseta i pregleda, gde su uvek dostupni aktuelni tretmani iz oblasti ratarstva, voćarstva i povrtarstva kao i kompletan portfolio proizvoda

**Agrosvet** - stručna revija koja od 2004. godine obrađuje sve najvažnije vesti i teme sa agrarnih meridijana

**Agrosvet** - facebook stranica koja ima više od 30.000 pratilaca kojima svakodnevno pružamo agro preporuke i savete, vesti, zanimljivosti, berzanske izveštaje, vremensku prognozu

**Interaktivni ekrani** - u više od 70 poljoapoteka širom Srbije na kojima pored agro saveta plasiramo i najnovije informacije vezane za agro zakonodavstvo

**Najvažnije** - najbrojnija i najstručnija ekipa koju čini više od 60 saradnika Stručne službe i Službe prodaje koji su svakodnevno na terenima širom Srbije

Zato već više od 30 godina,  
**Nama veruju.**





# O SREDSTVIMA ZA ZAŠTITU I ISHRANU BILJA

## O SREDSTVIMA ZA ZAŠTITU BILJA

**Sredstvima za zaštitu bilja** smatraju se svi proizvodi za zaštitu bilja, pomoćna sredstva, proizvodi koji se koriste u organskoj proizvodnji i proizvodi koji sadrže genetički modifikovane organizme (ako je njihovo uvođenje u životnu sredinu, stavljanje u promet ili tranzit dozvoljeno na osnovu procene rizika po životnu sredinu i zdravlje ljudi, u skladu sa zakonom kojim se uređuju genetički modifikovani organizmi).

**Štetni organizmi** jesu organizmi iz biljnog i životinjskog carstva, virusi, bakterije, mikoplazme ili drugi patogeni organizmi štetni za biljke ili biljne proizvode.

**Aktivna supstanca** jeste supstanca ili mikroorganizam, uključujući i viruse, koja ima opšte ili specifično dejstvo na štetne organizme, biljke ili biljne delove.

**Proizvod za zaštitu bilja** je aktivna supstanca ili preparat koji sadrži jednu ili više aktivnih supstanci, namenjen za zaštitu bilja ili biljnih proizvoda od štetnih organizama, zaštitu proizvoda tokom skladištenja pre ili posle žetve, odnosno berbe, uništavanje neželjenih biljaka i delovanjem na životne procese (kao što su regulatori razvoja i rasta biljaka).

**Pomoćno sredstvo za zaštitu bilja** je proizvod koji sadrži jednu ili više supstanci prirodnog ili sintetičkog porekla i koji se koristi zajedno sa proizvodom za zaštitu bilja.

**Preparat** je mešavina ili rastvor supstanci namenjenih za upotrebu kao proizvod za zaštitu bilja, od kojih je najmanje jedna supstanca aktivna materija.

**Lista odobrenih aktivnih supstanci** sadrži samo supstance odobrene za upotrebu u sredstvima za zaštitu bilja, i ona se usklađuje sa listom aktivnih i osnovnih supstanci na teritoriji Evropske unije.

**Lista zabranjenih aktivnih supstanci** i osnovnih supstanci sadrži supstance zabranjene za upotrebu u sredstvima za zaštitu bilja, koja se usklađuje sa listom zabranjenih aktivnih i osnovnih supstanci na teritoriji Evropske unije.

**Dobra poljoprivredna praksa (Good agriculture practice-GAP)** podrazumeva obavljanje poljoprivredne delatnosti na način kojim se omogućava upravljanje poljoprivrednim zemljištem i reproduktivnim materijalom, poštovanje prirodnih karakteristika datog područja i optimalnu kombinaciju agrotehničkih mera u cilju očuvanja prirodne plodnosti zemljišta i sprečavanja prekomernog zagađenja životne sredine, prekomerne upotrebe sredstava za ishranu i zaštitu bilja i oplemenjivača zemljišta tako da proizvedeno bilje ili biljni proizvodi namenjeni ishrani sadrže što manji nivo ostataka sredstava za zaštitu bilja.

**Integralna zaštita bilja (Integrated pest management-IPM)** je primena kombinacije bioloških, biotehnoloških, hemijskih, agrotehničkih ili oplemenjivačkih mera gajenja bilja, pri čemu je upotreba hemijskih sredstava ograničena na najnužniju meru potrebnu, u cilju održavanja populacije štetnih organizama ispod nivoa koji može prouzrokovati ekonomsku štetu.

**Karenca** je poslednji rok primene sredstava za zaštitu bilja pre berbe ili žetve.

**Maksimalno dozvoljena količina (MDK-MLR)** ostataka je najveća količina ostataka sredstava za zaštitu bilja, izražena u mg/kg ispitivanog proizvoda;

**Ostaci sredstava za zaštitu bilja** su jedna ili više aktivnih supstanci, uključujući i njihove metabolite i proizvode nastale njihovom razgradnjom ili reakcijom, koji su prisutni u bilju i proizvodima biljnog porekla, u jestivim proizvodima životinjskog porekla, ili bilo gde u životnoj sredini (vazduh, voda, zemljište), a posledica su upotrebe sredstava za zaštitu bilja.

### **Promet sredstava za zaštitu bilja**

Sredstva za zaštitu bilja mogu se proizvoditi, stavlјati u promet i primenjivati na teritoriji Republike Srbije ako su:

- registrovana
- snabdevena deklaracijom i
- uputstvom za primenu u skladu sa važećim zakonom

Registrovana sredstva za zaštitu bilja mogu se stavlјati u promet ako su upakovana u ambalažu bezbednu po zdravlje ljudi i životnu sredinu, sa deklaracijom i uputstvom za primenu. U deklaraciji i uputstvu za primenu sredstava za zaštitu bilja moraju biti navedene i specifične oznake rizika i upozorenja za čoveka i životnu sredinu.

Sredstva za zaštitu bilja se mogu prodavati samo u objektima i prodajnim mestima upisanim u Registar distributera i uvoznika.

Transport i skladištenje sredstava za zaštitu bilja mora se obavljati na način kojim se ne ugrožava život i zdravlje ljudi, životinja, životna sredina i u uslovima koji obezbeđuju održavanje nepromenjenih fizičkih i hemijskih osobina.

Zabranjena je prodaja, skladištenje ili transport sredstava za zaštitu bilja u istom prostoru sa hranom ili hranom za životinje.

Sredstva za zaštitu bilja kojima je istekao rok upotrebe zabranjeno je stavlјati u promet osim ako se na osnovu odgovarajućih ispitivanja uzorka utvrdi da su hemijske i fizičke karakteristike uzorka identične sa uslovima utvrđenim u rešenju o registraciji.

### **Primena sredstava za zaštitu bilja**

Uređaji za primenu sredstava za zaštitu bilja mogu se koristiti i stavlјati u promet ako obezbeđuju sigurnu i efikasnu primenu i sigurnost za rukovaoce, radnu i životnu sredinu. Uređaji za primenu koji se koriste i stavlјaju u promet moraju biti podvrgnuti kontrolnom testiranju i vidno obeleženi oznakom.

### **Usluge u oblasti sredstava za zaštitu bilja**

Usluge u oblasti sredstava za zaštitu bilja podrazumevaju savetodavne, koje se odnose na davanje preporuka za suzbijanje štetnih organizama sredstvima za zaštitu bilja na bilju, biljnim proizvodima i propisanim objektima i operativne, koje se odnose

na sprovođenje mera suzbijanja štetnih organizama sredstvima za zaštitu bilja.

Usluge u oblasti sredstava za zaštitu bilja može obavljati pravno lice, odnosno preduzetnik koji je registrovan u Registru privrednih subjekata u skladu sa zakonom kojim se uređuje registracija privrednih subjekata i ako je upisan u Registar pružalaca usluga u oblasti sredstava za zaštitu bilja koji vodi Ministarstvo.

Ministar rešenjem izdaje dozvolu za pružanje usluga u oblasti sredstava za zaštitu bilja na rok od tri godine i to licu koje je diplomirani inženjer zaštite bilja, odnosno diplomirani inženjer master, koje se najmanje tri godine bavi poslovima iz oblasti sredstava za zaštitu bilja i koje je položilo stručni ispit.

## OSNOVNE KARAKTERISTIKE SREDSTAVA ZA ZAŠTITU BILJA – PESTICIDA

Sredstva za zaštitu bilja – pesticidi su proizvodi hemijskog ili biološkog porekla namenjeni za:

- sprečavanje, suzbijanje i uništavanje organizama štetnih za bilje, biljne proizvode i plodove, drvo i proizvode od drveta (u zatvorenom i otvorenom prostoru), kao i za suzbijanje ili uništavanje nepoželjnih vrsta biljaka (korov, alge, mahovine i lišaj),
- izazivanje ili remećenje normalnog ponašanja insekata (feromoni), privlačenje ili odbijanje štetnih insekata, ptica i sisara (atraktanti i repelenti),
- delovanje na životne procese biljaka različito od načina delovanja osim feromonskih klopki, koje se koriste za praćenje leta insekata,
- izazivanje prevremenog opadanja lišća (defolijanti),
- sredstava za prihranjivanje (regulatori razvoja i rasta biljaka),
- sprečavanje klijanja merkantilnih biljnih delova, pojave zaperaka,
- ubrzano sušenje lišća i drugih nadzemnih delova (desikanti),
- sprečavanje rasta biljaka (retardanti),
- preranog opadanja plodova, kao i proređivanje mladih plodova, lakšeg ubiranja plodova i alelopatijskih efekata na biljku (alelopati),
- poboljšano delovanje pesticida (sinergisti, aduvanti, protektanti i
- zaštitu biljnih proizvoda tokom skladištenja, koja se primenjuju posle žetve, odnosno berbe i prehrambenih proizvoda biljnog porekla i drugi).

Pod pesticidima se podrazumevaju i mikroorganizmi (bakterije, gljive i virusi) predatori i parazitoide, toksini mikrobiološkog, biljnog i životinjskog porekla, koji se koriste za suzbijanje štetnih organizama.

Sredstva za zaštitu bilja – pesticidi se klasifikuju prema biološkoj aktivnosti, stepenu otrovnosti, genotoksičnosti i ekotoksičnosti.

### Klasifikacija sredstava za zaštitu bilja – pesticida prema biološkoj aktivnosti

Biološka klasifikacija zasniva se prema vrsti organizma koji se suzbija, odnosno kontroliše. Štetnici zoogenog porekla ili zoocidi se dele na sledeće grupe:

**Insekticidi (insecta-insekti)** – hemijska sredstva koja se primenjuju za suzbijanje štetnih insekata i vektora prenosioca prouzrokovala bolesti biljaka, insekata, ptica, ljudi;

Insekticidi se prema području primene mogu podeliti na *poljoprivredne, veterinarske* (za suzbijanje ektoparazita – spoljnih insekata, koji parazitiraju životinje), za primenu u *komunalnoj higijeni* – insekticide za suzbijanje insekata vektora humanih oboljenja, te *skladišne* insekticide.

*Poljoprivredni insekticidi* se prema načinu primene dele na:

- insekticide za folijarnu primenu – koji mogu da se usvoje putem nadzemnih delova biljke i
- zemljišne insekticide – koji se usvajaju preko korenovog sistema.

Prema načinu unošenja u organizam insekticid može biti:

- kontaktni – koji deluje na mestu dodira odnosno kontakta s insektom;
- utrobni ili digestivni – insekticidi koji nakon dospevanja u probavne organe (insekta, životinje ili čoveka) manifestuju svoje delovanje i
- insekticidi koji deluju preko organa za disanje insekata.
- sistemski insekticid – ima sposobnost prodora u biljku, odnosno da se usvoji i translocira floemom ili ksilemom, te primenjen folijarno nalaziće se i u korenu, a primenjen i usvojen putem podzemnih delova biljke nalaziće se i u nadzemnim delovima.

Insekticidi se dele i na osnovu razvojnog stadijuma štetočine, te se grupišu na

- ovice (za suzbijanje insekata u stadijumu jaja),
- larvice (insekti za suzbijanje insekata u stadijumu larvi) i
- adulticidi (za suzbijanje štetočina u stadijumu imaga – odraslog insekta).

**Akaricidi** – hemijska sredstva koja se primenjuju za suzbijanje štetnih pregļjeva – grinja (*Acarina*) i onih koji parazitiraju životinje;

**Nematocidi** – hemijska sredstva koja se primenjuju za suzbijanje štetnih nematoda – valjkastih gļista (Nematoda);

**Rodenticidi** – hemijska sredstva koja se primenjuju za suzbijanje glodara (*Rodentia*), kao štetočina ili vektora (prenosioca) bolesti životinja i ljudi;

**Limacidi** – (moluskocidi), sredstva namenjena za suzbijanje štetnih puževa (*Molusca* – puževi bez ljuštore; puževi golači – *Limax* i puževi sa ljušturou – *Helix*, te akvatične i amfibijske vrste puževa značajni za humanu i veterinarsku medicinu);

**Korvicidi ili avicidi** – sredstva namenjena za suzbijanje štetnih ptica (*Corvus* – vrana, *Aves* – ptice)

**Piscicidi** – sredstva namenjena za suzbijanje neželjene ribe (*Pisces* – ribe).

**Fungicidi** – sredstva za suzbijanje fitopatogenih i saprofitnih gljiva, prouzrokovala oboljenja gajenih biljaka ili uskladištenih biljnih proizvoda;

Fungicidi su organske, neorganske supstance ili živi organizmi kojima suzbijamo gljive i pseudogljive, bez obzira gde se nalazile na biljkama, na i u semenu, na drvetu (za impregnaciju). Prema hemijskom sastavu fungicidi se dele na:

- *neorganske* i
- *organske*.

*Neorganski fungicidi* su svrstani u grupu fungicida s površinskim (kontaktnim) delovanjem jer nakon njihove primene ostaju na površini biljnih organa i onemogućuju infekcije. Najvažnije dve grupe neorganskih fungicida su sredstava na bazi bakra i sredstva



na bazi sumpora. Fungicidi s površinskim (kontaktnim) delovanjem moraju se primeniti preventivno, tj. pre nego nastupi infekcija.

*Organski fungicidi* se dele na:

- fungicide s površinskim delovanjem ili nesistemici
- sistemični i ograničeno sistemični – translaminarni fungicidi

Nakon primene sistemičnog fungicida određen procenat njihove aktivne supstance ostaje na površini te deluje kao fungicide s površinskim delovanjem, dok drugi deo aktivne materije iz površinskih ćelija ulazi u biljku i širi se stabljikom, po listu ili prelazi u novonarasle listove, što zavisi od karakteristika aktivne materije i tako nepovoljno deluje na parazita u unutrašnjosti biljnih organa. Zbog tih svojstava neki sistemični fungicidi imaju ne samo preventivno, nego i kurativno delovanje, a u nekim slučajevima i eradikativno delovanje (potpuno zaustavljaju razvoj parazita) što zavisi od svojstva aktivne materije, patogene gljive, domaćina, razdoblja inkubacije ili od vremena primene. Sistemični fungicidi kreću se uzlaznim tokovima prema vrhu biljaka (akropetalno), prema korenu (bazipetalno) ili u oba smera (ambisistemik).

Posebnu grupu fungicida čine *biofungicidi*. To su proizvodi biološkog porekla. U širem smislu u biofungicide spadaju proizvodi na osnovu mikroorganizama (gljive, pseudogljive, bakterije), infektivnih čestica i prirodnih spojeva biljaka (esencijalna ulja, biljni ekstrakti).

**Baktericidi** – sredstva za suzbijanje prouzrokača bakterijskih oboljenja gajenih biljaka.

**Herbicidi** – sredstva koja se primenjuju za suzbijanje ili uništavanje korova, zeljastih i drvenastih korova, parazitnih cvetnica i drugih biljaka koje rastu na neželjenim mestima.

Herbicidi se dele prema vremenu upotrebe na:

- primena pre setve, ili sadnje,
- posle setve (sadnje), a pre nicanja i
- posle nicanja gajene biljke i korova.

Prema načinu usvajanja herbicidi se dele na:

- zemljine herbicide – herbicidi koji se usvajaju korenovim sistemom iz tretiranog zemljišta
- folijarne herbicide – deluju na nadzemne delove.

Herbicidi se prema načinu delovanja dele na:

- kontaktne i
- translokacione.

Prema selektivnosti se herbicidi dele na:

- neselektivne ili totalne i
- selektivne.

Herbicidi se prema perzistentnosti dele na:

- lako razgradive,
- umereno stabilne i
- izrazito stabilne u zemljištu.

**Algicidi** – sredstva namenjena za suzbijanje algi i lišajeva;

**Regulatori rasta** biljaka – utiču na metabolizam gajenih biljaka ubrzavanjem, usporavanjem ili modifikovanjem pojedinih fizioloških procesa (stimulatori, inhibitori, retardanti);

**Atraktanti** – sredstva koja privlače izvesne štetnoće, te se primenjuju za primamljivanje određenih organizama, na primer, za odlaganje jaja, ishranu ili privlačenje suprotnog pola, radi suzbijanja štetnih vrsta insekata (feromoni);

**Repelenti** – sredstva koja odbijaju izvesne štetnoće (insekte, ptice, glodare), te se primenjuju za zaštitu ljudi, stoke ili biljnih proizvoda od njihovog napada;

**Antibiotici** – proizvodi metabolizma živih organizama, ili proizvodi sinteza, koji deluju antagonistički na neke mikroorganizme, prouzrokuje oboljenja biljaka, životinja ili ljudi.

**Poznavanje mehanizma delovanja pri suzbijanju štetnih organizama (prouzrokača bolesti, insekata, korovskih biljaka ...), korišćenjem i menjanjem sredstava za zaštitu bilja – pesticida koji deluju različitim mehanizmom delovanja vrlo je važno zbog sprečavanja i usporavanja razvoja rezistentnosti čime održavamo visok stepen efikasnosti i produžavamo primenu i rok trajanja primenu postojećeg portfolija pesticida.**

# TROVANJE PESTICIDIMA I PRVA POMOĆ

## TROVANJE PESTICIDIMA I PRVA POMOĆ

**Pesticidi – sredstva za zaštitu bilja spadaju u otrovne materije.** Do trovanja dolazi najčešće usled nepravilnog rukovanja pesticidima i usled greške ili nesrećnim slučajem. Znatno broj pesticida, a posebno insekticida koji se danas koriste u zaštiti bilja predstavljaju jake otrove za čoveka, domaće životinje, pčele, ribe, ptice... Međutim, pri radu sa njima, ako se vodi dovoljno računa o njihovoj otrovnosti i merama predostrožnosti, retki su slučajevi trovanja.

Pesticidi se mogu podeliti, prema akutnoj toksičnosti (podela WHO - Svetske zdravstvene organizacije) na:

- Krajnje opasni;
- Znatno opasni;
- Umereno opasni i
- Neznatno opasni

Potencijalnu opasnost za zdravlje radnika ima direktna izloženost pesticidima tokom njihove proizvodnje, transporta, rukovanja ili primene. Pesticidi ulaze u organizam u obliku para, čvrstih i tečnih aerosola na tri načina:

1. *Inhalaciono - Preko respiratornog sistema.* Tim putem ulaze gasoviti preparati. Osim klasičnih fumigansa, naročito su opasni organofosforna jedinjenja. Opasnost od inhalacijske toksikologije povećava se povišenjem temperature.
2. *Ingestijom - Preko gastrointestinalnog trakta.* Pesticidi se tim putem obično unose kontaminiranim rukama, pri pušenju, putem kontaminirane hrane ili vode.
3. *Absorpcijom - Preko kože.* Zbog liposolubilnog karaktera znatne se količine velikog broja pesticida mogu apsorbovati preko nezaštićene kože, ali je takvo unošenje najmanje opasno jer se pranjem otrov može prilično lagano i brzo ukloniti. Za taj način unošenja opasniji su tečni preparati što može biti posebno opasno ako dođu u dodir sa sluzokožom oka.

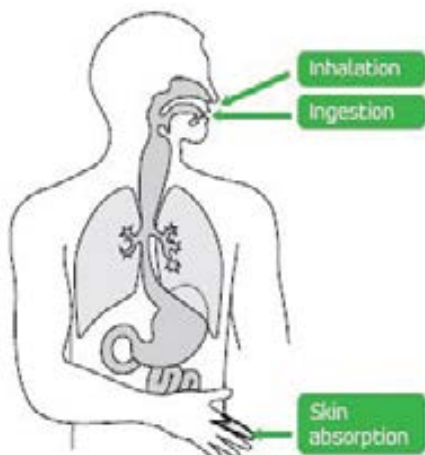

Putevi dospevanja pesticida u organizam:

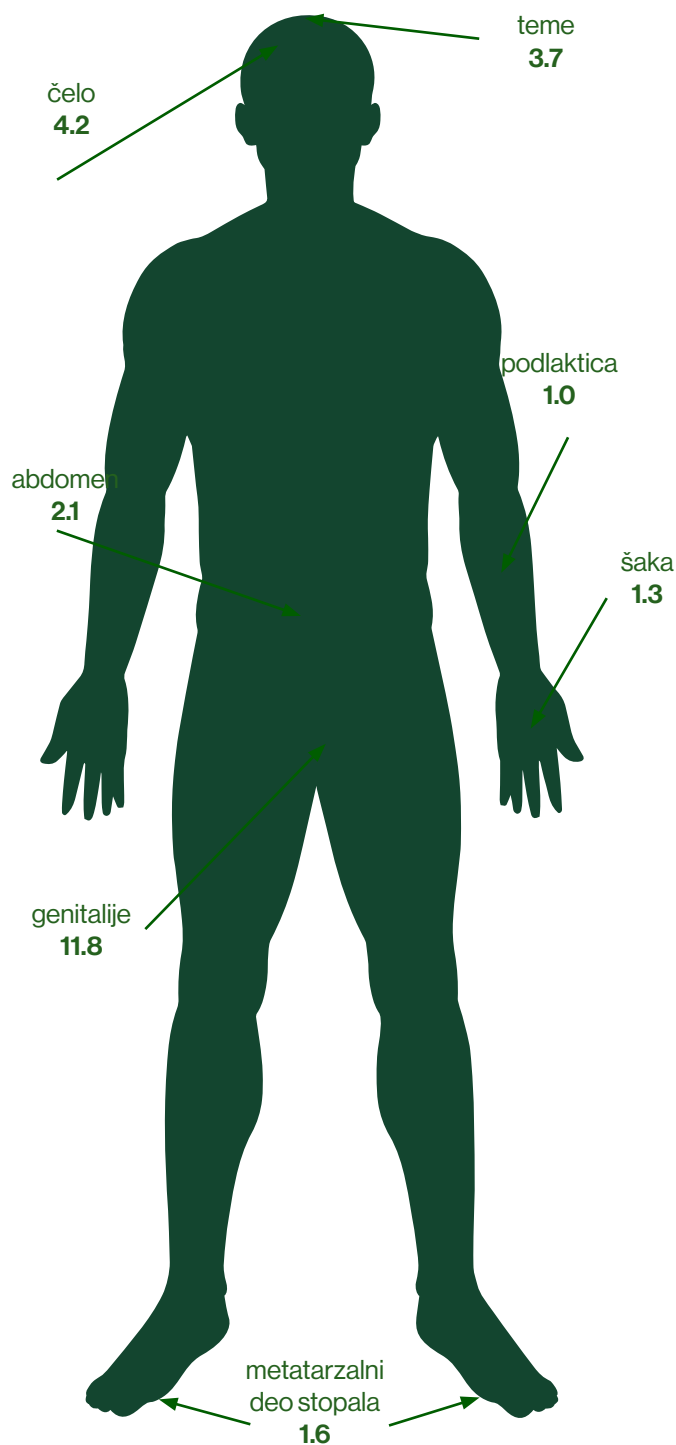

Delovi tela sa različitim stepenom (%) usvajanja pesticida

Pojedini delovi ljudskog organizma pesticide absorbuju u različitom odnosu. Tako, glava **4 puta više** absorbuje pesticide nego ruke, a genitalije su **11 puta veći** absorbenti u odnosu na druge regije ljudskog tela.

Svi pesticidi mogu biti deponovani u organizmu ako je brzina razgradnje i eliminacije sporija od apsorpcije (usvajanja) što može imati za posledicu hronično trovanje.

Profesionalna trovanja pesticidima najčešće su posledica nepridržavanja propisanih mera sigurnosti i lične higijene.

## SIMPTOMI TROVANJA

Znaci trovanja mogu, u zavisnosti od vrste pesticida, biti vrlo različiti. Većina od njih, manje ili više, deluju na nervni sistem i izazivaju glavobolju, vrtoglavicu, paralize, uznemirenost i druge nervne poremećaje. Mnogi, pak, izazivaju bolove u stomaku, povraćanje i proliv. Neki od njih izazivaju gušenje ili pojačano znojenje, salivaciju, suze itd. Najzad, veliki broj pesticida i razređivača nadražuje kožu i sluzokožu sa kojima dolazi u dodir, izazivajući razne promene na njima. Simptomi koji upućuju na trovanje pesticidima:

- Opšte osećanje: umor i slabost.
- Koža: draženje, osećaj peckanja, povećano znojenje, obojenost kože.
- Oči: svrabež, osećaj peckanja, suzenje, slab ili zamagljen vid, suženje ili proširenje zenica.
- Probavni trakt: osećaj peckanja u ustima i grlu, povećano slinjenje, slabost, povraćanje, bol u stomaku, probavne smetnje, dijareja.
- Nervni sistem: glavobolja, vrtoglavica, zbunjenost, nemir, trzanje mišića, teturanje, nerazgovetan govor, grčevi, nesvest.
- Disajni putevi: kašalj, bol i pritisak u grudima, otežano disanje, hripanje.

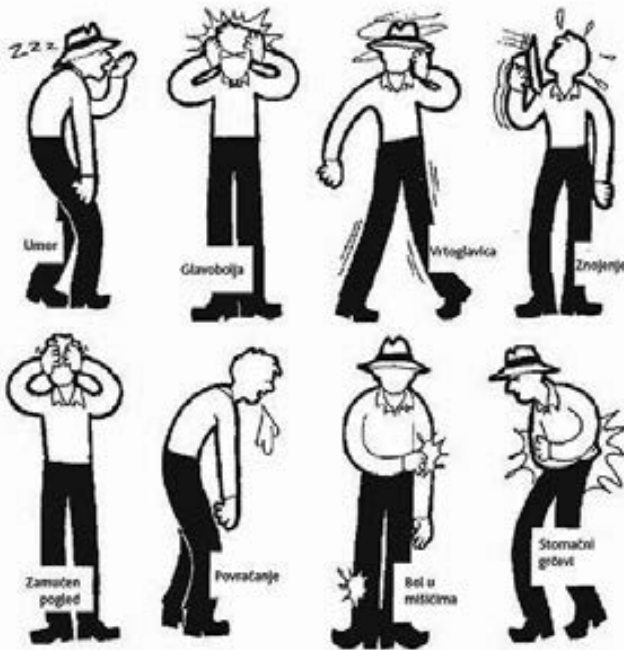

*Najznačajniji simptomi trovanja pesticidima*

Trovanje malim količinama pesticida može izazvati umor, glavobolju, vrtoglavicu, znojenje, slabljenje vida, grčevi, mučnina, diareja i povraćanje.

Simptomi trovanja srednjim količinama su poremećaj rada srca, otežano disanje i kretanje, tremor mišića, pojačana salivacija, povraćanje.

Trovanje velikom količinom pesticida može izazvati konvulzije, komu i smrt.

Kada su u pitanju vrste pesticida, obično se mogu razlikovati sledeći simptomi trovanja:

### Insekticidi:

- **Akutno trovanje:** mučnina, povraćanje, dijareja, gubitak ravnoteže, vrtoglavica konfuzija, parestezija usana, jezika i lica, mišićna hiperekscitabilnost, konvulzije, depresija disanja i srčanog rada
- **Hronično trovanje:** opšta slabost, encefalitis, polineruritis, pareza ekstremiteta, tremor, anemija, leukocitoza, dermatit

### Herbicidi:

- Akutno trovanje: mučnina, povraćanje, dijareja, kolike, osećaj toplote, žeđ, crvenilo kože, znojenje, ubrzano disanje, tahikardija, povećanje temperature (42 °C), aritmija, kolaps, cijanoza, konvulzije, koma, edem pluća, insuficijencija jetre i bubrega
- Hronično trovanje: umor, uznemirenost, znojenje, žeđ, gubitak telesne mase, žuto obojenje konjuktiva i katarakta

Simptomi trovanja mogu se pokazati i malo kasnije, nakon već obavljenog posla s pesticidima. Nikada sami ne dijagnosticiramo trovanje pesticidima, nego potražimo stručnu, medicinsku pomoć.

## PRVA POMOĆ

U slučaju trovanja potrebno je odmah prekinuti sa izvođenjem mera hemijske zaštite odmah i pozvati broj 194 - Hitna pomoć, te ozleđenoj osobi pružiti prvu pomoć, kao što je navedeno na etiketi sa uputstvom za upotrebu, Medicinskom osoblju treba pokazati etiketu sa uputstvom za upotrebu, koja sadrži sve važne informacije za poduzimanje odgovarajućih mera.

Osobu koja ima simptome trovanja treba što pre izmestiti iz kontaminirane okoline na svež vazduh ili u dobro prozračenu prostoriju te je zaštititi od temperaturnih kolebanja. Ako dođe do zastoja disanja, nudimo veštačko disanje i potražimo stručnu medicinsku pomoć.

Osobu koja je u nesvesnom stanju namestimo u stabilan bočni položaj. Kontaminiranu odeću i obuću odmah skinemo.

U slučaju izlivanja pesticida po koži osnovno je stati uz vetar kako bi para ili prašina bila oduvana sa unesrećenog. Skinuti kontaminiranu odeću i obuću. Kontaminiranog oprati vodom i sapunom, ali kožu ne trljati jako da je ne bi oštetili.

Ukoliko pesticid dođe u kontakt sa očima, palcem i kažiprstom rastvorimo očni kapak i oko temeljno isperemo mlakom vodom (ispiramo barem 10 minuta).

U slučaju konzumiranja važno je da otrovana osoba nema problema sa disanjem. Ako je potrebno, pružimo veštačko disanje. Ako se ozleđena osoba znoji i vruće joj je, možemo je osvežiti hladnom vodom, a ako joj je hladno, pokrijemo je prekrivačem (ćebe...). Otrovana osoba ne sme pušiti i piti mleko ili alkoholna pića. Usta isperemo vodom.

U slučaju konzumiranja ne smemo izazivati povraćanje, osim ako je tako navedeno u uputstvu za upotrebu pesticida, a otrovana osoba mora biti u svesnom stanju.

Ako otrovana osoba ima grčeve, ne pokušavamo je držati ili zaustavljati. Usta joj držimo otvorena, tako da joj u usta između zuba namestimo savijenu krpu.

**PRAZNA AMBALAŽA NE SME SE KORISTITI U DRUGE SVRHE**

## PREVENTIVA

U vezi sa trovanjem pesticidima treba, pre svega, preduzeti odgovarajuće zaštitne mere. Potrebno je, prvo, da se pesticidi pravilno uskladište i u skladu sa propisima o otrovima ispravno čuvaju. Skladišta treba da budu tako organizovana da se do pesticida, pogotovu otrovnijih, može doći samo na dozvoljen, propisan način. Isto tako rukovalac skladišta i prodavac moraju biti dobro upoznati sa prirodom i otrovnim svojstvima svakog pesticida koji prodaju.

Preventivne mere se moraju sprovoditi i prilikom same upotrebe pesticida kao i nakon rada sa istim.

Tokom rada sa pesticidima, pored primene zaštitne opreme neophodno je imati i adekvatan komplet prve pomoći, koji za ovu vrstu povreda treba sadržavati:

- Plastična bočicu običnog deterdženta ili sapun koji će se koristiti da se pesticid brzo spere sa kože;
- Hanzaplaste, flastere, zavoje, trake - sve posekotine i ogrebotine se moraju prekriti da se spreči ulazak pesticida u telo

Pre svakog pušenja, jela, odlaska u toalet, odmora te nakon završetka posla sa pesticidima potrebno je detaljno oprati ruke.

Posle završenog posla i povratka u stambene prostore obavezno zameniti radnu odeću i istuširati celo telo. Odeća u kojoj se radilo sa pesticidima uvek se pere odvojeno od ostale odeće!

Nakon pranja kontaminirane odeće mašinu za veš isprati jednim puštanjem u rad „na prazno“!



Osnovni postupci pri pružanju prve pomoći osobi otrovanoj pesticidima



Obavezna zaštitna oprema

# DOBRA POLJOPRIVREDNA PRAKSA U ZAŠTITI BILJA

Prema Čl. 10 ZAKONA O ZDRAVLJU BILJA ("Sl. glasnik RS", br. 41/2009),

„Držalac bilja dužan je da:

4) vodi evidenciju o preduzetim merama zaštite zdravlja bilja, odnosno o tretiranju bilja i biljnih proizvoda, u polju i zaštićenom prostoru;  
Shodno tome, doneta Uredba o vođenju Knjige tretiranja bilja koju treba da ima svaki poljoprivredni proizvođač koji svoje proizvode plasira na tržište, bilo da se radi o tržnicama, hipermarketima ili drugim subjektima koja se bave prometom poljoprivrednih proizvoda.



# FABRIKA ZA PROIZVODNJU I FORMULISANJE SREDSTAVA ZA ZAŠTITU BILJA

U fabrici pesticida u Bačkom Petrovcu, proizvodnja se odvija u skladu sa najvišim standardima Evropske unije.

Sistem menadžmenta organizacije Agromarket d.o.o. je od 2022. godine proveren i sertifikovan prema zahtevima standarda ISO 9001:2015 za razvoj, proizvodnju i prepakivanje sredstava za zaštitu bilja.





# SREDSTVA ZA ZAŠTITU BILJA 2025.



## Herbicidi



### AGRODIMARK

Dikamba 480 g/l

#### Selektivni translokacioni herbicid

JEDNOGODIŠNJE I VIŠEGODIŠNJE ŠIROKOLISNE

KOROVSKE VRSTE

KUKURUZ

### AFFINITY PLUS

Karfentrazon-etil 60 g/l

#### Neselektivni kontaktni herbicid

JEDNOGODIŠNJE I VIŠEGODIŠNJE ŠIROKOLISNE

I NEKE USKOLISNE KOROVSKE VRSTE

JABUKA, KROMPIR, SOJA

### AROD

Quizalofop P etil 85 g/l + Rimsulfuron 25 g/l

#### Selektivni translokacioni herbicid

JEDNOGODIŠNJE I VIŠEGODIŠNJE USKOLISNE

KOROVSKE VRSTE I NEKE ŠIROKOLISNE VRSTE

KROMPIR

### AVESTOP

Pinoksaden 50 g/l

#### Selektivni translokacioni herbicid

JEDNOGODIŠNJE I VIŠEGODIŠNJE USKOLISNE

KOROVSKE VRSTE

PŠENICA

### BENTAMARK 480 SL

Bentazon 480 g/l

#### Selektivni kontaktni herbicid

JEDNOGODIŠNJE ŠIROKOLISNE KOROVSKE VRSTE

SOJA, KUKURUZ, GRAŠAK

### BETANAL TANDEM

Fenmedifam 200 g/l + Etofumesat 190 g/l

#### Selektivni translokacioni herbicid

JEDNOGODIŠNJE ŠIROKOLISNE I USKOLISNE

KOROVSKE VRSTE

ŠEĆERNA REPA

### CALARIS PRO

Mezotrion 50 g/l + Terbutilazin 326 g/l

#### Selektivni translokacioni herbicid

JEDNOGODIŠNJE ŠIROKOLISNE KOROVSKE VRSTE

KUKURUZ

### EXPRESS 50 SX PAKET

Tribenuron-metil 500 g/kg

#### Selektivni sistemski herbicid

JEDNOGODIŠNJE I VIŠEGODIŠNJE ŠIROKOLISNE

KOROVSKE VRSTE

SUNCOKRET (hibridi tolerantni na tribenuron-metil)

### EXPRESS 75 PX

Tribenuron-metil 750 g/kg

#### Selektivni sistemski herbicid

JEDNOGODIŠNJE I VIŠEGODIŠNJE ŠIROKOLISNE

KOROVSKE VRSTE

SUNCOKRET (hibridi tolerantni na tribenuron-metil)

### FLAZAS Flzasulfuron 250 g/kg

#### Neselektivni sistemski herbicid

JEDNOGODIŠNJE ŠIROKOLISNE I USKOLISNE

KOROVSKE VRSTE

MALINA, VINOVA LOZA, NEPOLJOPRIVREDNE

POVRŠINE, LESKA

### FLOYD

Fluazifop-P-butil 150 g/l

#### Selektivni translokacioni herbicid

JEDNOGODIŠNJE I VIŠEGODIŠNJE USKOLISNE

KOROVSKE VRSTE

SOJA, SUNCOKRET

### GEA

S-Metolalor 500 g/l + Flumioksazin 20 g/kg

#### Selektivni herbicid

JEDNOGODIŠNJE ŠIROKOLISNE I USKOLISNE

KOROVSKE VRSTE

SOJA

### GAMIT 480 EC

Klomazon 480 g/l

#### Selektivni translokacioni herbicid

JEDNOGODIŠNJE USKOLISNE I ŠIROKOLISNE

KOROVSKE VRSTE

SOJA

### GLIFOHEM

Glifosat IPA 480 g/l

#### Sistemski neselektivni herbicid

JEDNOGODIŠNJE I VIŠEGODIŠNJE USKOLISNE

I ŠIROKOLISNE KOROVSKE VRSTE

VOČNJACI

### GLIFOHEM DUO

Glifosat 360 g/l + Dikamba 80 g/l

#### Sistemski neselektivni herbicid

JEDNOGODIŠNJI I VIŠEGODIŠNJI ŠIROKOLISNI

I USKOLISNI KOROVI

STRNIŠTA

### GLIFOMARK

Glifosat IPA 480 g/l

#### Sistemski neselektivni herbicid

JEDNOGODIŠNJE I VIŠEGODIŠNJE USKOLISNE

I ŠIROKOLISNE KOROVSKE VRSTE

STRNIŠTA, NEPOLJOPRIVREDNE POVRŠINE

### GLIFOMARK SG

Glifosat 688 g/kg

#### Sistemski neselektivni herbicid

JEDNOGODIŠNJE I VIŠEGODIŠNJE USKOLISNE

I ŠIROKOLISNE KOROVSKE VRSTE

NEPOLJOPRIVREDNE POVRŠINE

**HARMONY 75 WG***Tifensulfuron-metil 750 g/kg***Selektivni translokacioni herbicid***JEDNOGODIŠNJE ŠIROKOLISNE KOROVSKJE VRSTE  
SOJA, LUCERKA***HEMOMITRON SC***Metamitron 700 g/l***Selektivni translokacioni herbicid***ŠIROKOLISNE KOROVSKJE VRSTE  
ŠEĆERNA REPA***HEMONIK***Nikosulfuron 40 g/l***Selektivni translokacioni herbicid***JEDNOGODIŠNJI USKOLISNI I ŠIROKOLISNI KOROVI  
KUKURUZ***Selektivni translokacioni herbicid****IKARUS***Imazamoks 40 g/l***Selektivni translokacioni herbicid***JEDNOGODIŠNJE ŠIROKOLISNE I USKOLISNE  
KOROVSKJE VRSTE**SOJA, SUNCOKRET IMI hibridi (hibridi otporni na a.m. Imazamoks),  
LUCERKA***IKARUS DUO***Bentazon 429 g/l + Imazamoks 20 g/l***Selektivni translokacioni herbicid***JEDNOGODIŠNJI ŠIROKOLISNI KOROVI  
SOJA***KLETOX***Kletodim 120 g/l***Selektivni translokacioni herbicid***JEDNOGODIŠNJE I VIŠEGODIŠNJE USKOLISNE  
KOROVSKJE VRSTE  
SUNCOKRET, SOJA, ŠEĆERNA REPA, GRAŠAK***KLETOX EXTRA***Kletodim 240 g/l***Selektivni translokacioni herbicid***JEDNOGODIŠNJE I VIŠEGODIŠNJE USKOLISNE  
KOROVSKJE VRSTE  
SOJA***KLOMAN***Klomazon 480 g/l***Selektivni translokacioni herbicid***JEDNOGODIŠNJE I VIŠEGODIŠNJE ŠIROKOLISNE  
I NEKE USKOLISNE KOROVSKJE VRSTE  
SOJA***LANCELOT***Aminopiralicid-kalijum 300 g/kg**+ Florasulam 150 g/kg***Selektivni translokacioni herbicid***JEDNOGODIŠNJE I VIŠEGODIŠNJE ŠIROKOLISNE  
KOROVSKJE VRSTE  
OZIMA I JARA PŠENICA, OZIMI I JARI JEČAM, RAŽ,  
TRITIKALE, OVAS***LODIN***Fluroksipir 200 g/l***Selektivni translokacioni herbicid***JEDNOGODIŠNJE I VIŠEGODIŠNJE ŠIROKOLISNE  
KOROVSKJE VRSTE  
KUKURUZ, OZIMA I JARA STRNA ŽITA***MAX 51***Flumioksazin 510 g/kg***Selektivni translokacioni herbicid***JEDNOGODIŠNJE ŠIROKOLISNE KOROVSKJE VRSTE  
SOJA***MEDEYA***Izoksaflutol 750 g/l***Selektivni translokacioni herbicid***JEDNOGODIŠNJE USKOLISNE I ŠIROKOLISNE  
KOROVSKJE VRSTE  
KUKURUZ***METMARK 600 WG***Metsulfuron-metil 600 g/kg***Selektivni, translokacioni herbicid***JEDNOGODIŠNJE I VIŠEGODIŠNJE ŠIROKOLISNE  
KOROVSKJE VRSTE  
PŠENICA***MEZATRON***Mezotrion 480 g/l***Selektivni translokacioni herbicid***JEDNOGODIŠNJE I VIŠEGODIŠNJE ŠIROKOLISNE  
KOROVSKJE VRSTE  
KUKURUZ***MEZATRON 100 OD***Mezotrion 100 g/l***Selektivni translokacioni herbicid***JEDNOGODIŠNJE I VIŠEGODIŠNJE ŠIROKOLISNE  
KOROVSKJE VRSTE  
KUKURUZ***MONT 960 EC***S-metolahlor 960 g/l***Selektivni herbicid***JEDNOGODIŠNJE USKOLISNE I NEKE ŠIROKOLISNE  
KOROVSKJE VRSTE  
KUKURUZ***MONT PLUS***S-metolahlor 312,5 g/l + Terbutilazin 187,5 g/l***Selektivni herbicid***JEDNOGODIŠNJE USKOLISNE I NEKE ŠIROKOLISNE  
KOROVSKJE VRSTE  
KUKURUZ, SUNCOKRET***MONT TRIO***S-Metolahlor 375 g/l + Terbutilazin 125 g/l**+ Mezotrion 37,5 g/l***Selektivni herbicid***JEDNOGODIŠNJE ŠIROKOLISNE I USKOLISNE  
KOROVSKJE VRSTE  
KUKURUZ***MOTIVELL EXTRA 6 OD***Nikosulfuron 60 g/l***Selektivni translokacioni herbicid***JEDNOGODIŠNJE I VIŠEGODIŠNJE USKOLISNE I JEDNOGODIŠNJE  
ŠIROKOLISNE KOROVSKJE VRSTE  
KUKURUZ***MUSTANG***Florasulam 6,25 g/l + 2,4-D-2-etilheksilestar 300 g/l***Selektivni translokacioni herbicid***JEDNOGODIŠNJE I VIŠEGODIŠNJE ŠIROKOLISNE  
KOROVSKJE VRSTE  
PŠENICA, JEČAM, KUKURUZ*



**PALLAS STAR**

Piroksulam 75 g/kg + Florasulam 14,2 g/kg  
+ Klokintocet - meksil 70,8 g/kg

**Selektivni translokacioni herbicid**

JEDNOGODIŠNJE USKOLISNE I NEKE ŠIROKOLISNE  
KOROVSKJE VRSTE  
PŠENICA

**PEAK 75 WG**

Prosulfuron 750 g/kg

**Selektivni translokacioni herbicid**

JEDNOGODIŠNJE ŠIROKOLISNE KOROVSKJE VRSTE  
KUKURUZ, PŠENICA

**PENDISTOP**

Pendimetalin 330 g/l

**Selektivni herbicid**

JEDNOGODIŠNJE USKOLISNE I ŠIROKOLISNE  
KOROVSKJE VRSTE  
KUKURUZ, KROMPIR, JABUKA

**PIRALIS**

Klopiralid 100 g/l

**Selektivni translokacioni herbicid**

JEDNOGODIŠNJE I VIŠEGODIŠNJE ŠIROKOLISNE KOROVSKJE  
VRSTE  
ŠEĆERNA REPA, ULJANA REPIKA

**RIMEX EXTRA**

Rimsulfuron 32,6 g/kg + Dikamba 608 g/kg

**Selektivni translokacioni herbicid**

JEDNOGODIŠNJE I VIŠEGODIŠNJE USKOLISNE  
I JEDNOGODIŠNJE ŠIROKOLISNE KOROVSKJE VRSTE  
KUKURUZ

**RIMEX**

Rimsulfuron 250 g/kg

**Selektivni translokacioni herbicid**

JEDNOGODIŠNJE I VIŠEGODIŠNJE USKOLISNE  
I JEDNOGODIŠNJE ŠIROKOLISNE KOROVSKJE VRSTE  
KUKURUZ

**RINICO**

Nikosulfuron 500 g/kg + Rimsulfuron 250 g/kg

**Selektivni translokacioni herbicid**

JEDNOGODIŠNJE I VIŠEGODIŠNJE USKOLISNE  
I JEDNOGODIŠNJE ŠIROKOLISNE KOROVSKJE VRSTE  
KUKURUZ

**SAFARI 50 WG**

Triflusulfuron-metil 500 g/kg

**Selektivni translokacioni herbicid**

JEDNOGODIŠNJE ŠIROKOLISNE KOROVSKJE VRSTE  
ŠEĆERNA REPA

**SAFARI DUO ACTIVE**

Lenacil 714 g/kg + Triflusulfuron-metil 71 g/kg

**Selektivni translokacioni herbicid**

JEDNOGODIŠNJE I VIŠEGODIŠNJE USKOLISNE I ŠIROKOLISNE  
KOROVSKJE VRSTE:  
ŠEĆERNA REPA

**SENCOR PLUS**

Metribuzin 600 g/l

**Selektivni translokacioni herbicid**

JEDNOGODIŠNJE ŠIROKOLISNE KOROVSKJE VRSTE  
KROMPIR, SOJA, ŠARGAREPA

**SIRAN 40 SC**

Nikosulfuron 40 g/l

**Selektivni translokacioni herbicid**

JEDNOGODIŠNJE I VIŠEGODIŠNJE USKOLISNE  
I JEDNOGODIŠNJE ŠIROKOLISNE KOROVSKJE VRSTE  
KUKURUZ

**SIRAN 750 WG**

Nikosulfuron 750 g/kg

**Selektivni translokacioni herbicid**

JEDNOGODIŠNJE I VIŠEGODIŠNJE USKOLISNE  
I JEDNOGODIŠNJE ŠIROKOLISNE KOROVSKJE VRSTE  
KUKURUZ

**SOYASAN**

Imazamoks 40 g/l

**Selektivni translokacioni herbicid**

JEDNOGODIŠNJE I VIŠEGODIŠNJE USKOLISNE I ŠIROKOLISNE  
KOROVSKJE VRSTE  
SOJA, SUNCOKRET (IMI hibridi tj. hibridi otporni na a.m. Imazamoks)

**STOMP AQUA**

Pendimetalin 455 g/l

**Visokoselektivni herbicid**

JEDNOGODIŠNJE TRAVNE I ŠIROKOLISNE KOROVSKJE VRSTE

**TARGA SUPER**

Kvizalofop-P-etil 50 g/l

**Selektivni translokacioni herbicid**

JEDNOGODIŠNJE I VIŠEGODIŠNJE USKOLISNE  
KOROVSKJE VRSTE  
SOJA, SUNCOKRET, ULJANA REPIKA, KROMPIR, ŠEĆERNA REPA

**TARGET SC**

Metamitron 700 g/l

**Selektivni translokacioni herbicid**

JEDNOGODIŠNJE ŠIROKOLISNE I NEKE USKOLISNE  
KOROVSKJE VRSTE  
ŠEĆERNA REPA

**TERBIS 500**

Terbutilazin 500 g/l

**Selektivni translokacioni herbicid**

JEDNOGODIŠNJE ŠIROKOLISNE KOROVSKJE VRSTE  
KUKURUZ, SUNCOKRET

**VELOX**

2,4-D etilheksilestar 850 g/l

**Selektivni translokacioni herbicid**

JEDNOGODIŠNJE I VIŠEGODIŠNJE ŠIROKOLISNE  
KOROVSKJE VRSTE  
KUKURUZ



# Fungicidi

## AGROCIRAM 80 WG

Ciram 800 g/kg

### Preventivni fungicid

Prouzrokovatelj kovrdžavosti lista breskve (*Taphrina deformans*).  
BRESKVA

## AGROKAPTAN

Kaptan 500 g/kg

### Preventivni fungicid

Prouzrokovatelj čađave pegavosti lista i krastavosti plodova jabuke (*Venturia inaequalis*).  
JABUKA

## ASENA

Krezoksim – metil 500 g/l

### Sistemični fungicid sa protektivnim, kurativnim i eradikativnim delovanjem

Prouzrokovatelj čađave pegavosti lista i krastavosti plodova jabuke (*Venturia inaequalis*) i prouzrokovatelj pepelnice vinove loze (*Uncinula necator*).  
JABUKA, VINOVA LOZA

## BELLIS

Boskalid 252 g/kg + Piraklostrobin 128 g/kg

### Sistemični fungicid sa preventivnim delovanjem

Prouzrokovatelj pepelnice jabuke (*Podoshiera leucotricha*), truleži plodova (*Monilinia spp.*) i čađave pegavosti lišća i krastavosti plodova jabuke (*Venturia inaequalis*); prouzrokovatelj čađave pegavosti lišća i krastavosti plodova kruške (*Venturia pirina*).  
JABUKA, KRUSKA

## BLUE BORDO

200 g/kg Cu jona iz smeše bakar(II) sulfata pentahidrata i kalcijum hidroksida

### Preventivni fungicid

Prouzrokovatelj plamenjače vinove loze (*Plasmopara viticola*), prouzrokovatelj crvenila lišća vinove loze (*Pseudopeziza tracheiphila*) i prouzrokovatelj crne truleži vinove loze (*Guignardia bidwellii*).  
VINOVA LOZA

## CAPI

Kaptan 480 g/l

### Preventivni kontaktni fungicid

Prouzrokovatelj čađave pegavosti lista i krastavosti plodova jabuke (*Venturia inaequalis*) i kruške (*Venturia pyrina*), prouzrokovatelj šupljikavosti lišća koštičavog voća (*Stigmata carpophila*) i prouzrokovatelj plamenjače šljive (*Polystigma rubrum*), prouzrokovatelj plamenjače (*Plasmopara viticola*) i prouzrokovatelj crne truleži vinove loze (*Guignardia bidwellii*).  
JABUKA, KRUSKA, BRESKVA, KAJSIJA, ŠLJIVA, TREŠNJA, VIŠNJA, BADEM, VINOVA LOZA

## CAPTAN 80 WG

Kaptan 800 g/kg

### Preventivni kontaktni fungicid

Prouzrokovatelj plamenjače vinove loze (*Plasmopara viticola*), prouzrokovatelj čađave krastavosti ploda i lisne pegavosti jabuke (*Venturia inaequalis*).  
VINOVA LOZA, JABUKA

## CISKO

Cimoksamil 500 g/kg

### Nesistemični fungicid sa protektivnim, kurativnim delovanjem

Prouzrokovatelj plamenjače krompira (*Phytophthora infestans*).  
KROMPIR

## CORMAX

Ciprodinil 750 g/kg

### Sistemični fungicid

Prouzrokovatelj sušenja cvetova, grančica i mrke truleži plodova koštičavih voćnih vrsta (*Monilinia laxa*), prouzrokovatelj čađave krastavosti plodova i lisne pegavosti jabuke (*Venturia inaequalis*).  
VIŠNJA, TREŠNJA, JABUKA

## CUPRABLAU Z 35 WP

Bakar (Cu) iz Bakar-oksihlorida 350 g/kg

### Preventivni kontaktni fungicid i baktericid

Prouzrokovatelj plamenjače vinove loze (*Plasmopara viticola*), prouzrokovatelj crvenila lišća (*Pseudopeziza tracheiphila*), prouzrokovatelj crne pegavosti vinove loze (*Phomopsis viticola*) i prouzrokovatelj crne truleži grožđa (*Guignardia bidwellii*) u zasadu vinove loze, prouzrokovatelj čađave pegavosti lista i krastavosti ploda jabučastog voća (*Venturia spp.*), kovrdžavosti lista breskve (*Taphrina deformans*) u zasadu breskve i nektarine, prouzrokovatelj plamenjače (*Phytophthora infestans*) i prouzrokovatelj crne pegavosti (*Alternaria solani*) u usevima krompira i paradajza, prouzrokovatelj plamenjače (*Pseudoperonospora humuli*) u zasadu hmelja.

Prouzrokovatelj bakterijske plamenjače jabučastog voća (*Erwinia amylovora*) u zasadu dunje; prouzrokovatelj šupljikavosti lišća koštičavog voća (*Stigmata carpophila*); prouzrokovatelj plamenjače graška (*Peronospora viciae*); prouzrokovatelj plamenjače krastavca (*Pseudoperonospora cubensis*) i prouzrokovatelj bakterijske plamenjače tikvi (*Pseudomonas syringae*) u usevima vrsti iz porodice tikava sa jestivom korom; prouzrokovatelj cvetne monilnije (*Monilinia vaccinii-corymbasi*), prouzrokovatelj odumiranja stabla (*Godronia cassandrae*), prouzrokovatelj sušenja izdanaka (*Diaporthe vaccinii*), prouzrokovatelj antraknoze (*Colletotrichum acutatum*), prouzrokovatelj pegavosti lista (*Mycosphaerella spp.*), prouzrokovatelj truleži korena (*Phytophthora cinnamoni*) u zasadima borovnice; prouzrokovatelj crne lisne pegavosti oraha i lešnika (*Xanthomonas campestris*) u zasadima oraha i leske; prouzrokovatelj ljubičaste pegavosti lista jagode (*Mycosphaerella fragariae*), prouzrokovatelj crne pegavosti lista jagode (*Diplocarpon earlionum*), prouzrokovatelj antraknoze jagode (*Colletotrichum acutatum*) i prouzrokovatelj uglaste lisne pegavosti jagode (*Xanthomonas fragariae*) u zasadu jagode.

VINOVA LOZA, JABUČASTO VOĆE, BRESKVA I NEKTARINA, KROMPIR, PARADAJZ, HMELJ, DUNJA, KOŠTIČAVO VOĆE, GRAŠAK I PASULJ, PORODICA TIKAVA SA JESTIVOM KOROM (krastavci, krastavčići za zimnicu, tikvice), AMERIČKA BOROVNICA, ORAH I LESKA, JAGODA

## DELAN 700 WG

Ditianon 700 g/l

### Kontaktni fungicid sa preventivnim i kurativnim delovanjem

Prouzrokovatelj pegavosti lišća i krastavosti plodova jabuke (*Venturia inaequalis*), prouzrokovatelj kovrdžavosti lišća breskve (*Taphrina deformans*) i prouzrokovatelj šupljikavosti lišća koštičavog voća (*Clasterosporium carpophilum*); prouzrokovatelj mrke pegavosti lišća (*Blumeriella jaapii*) višnje i šupljikavosti lišća koštičavog voća (*Clasterosporium carpophilum*).  
JABUKA, BRESKVA, VIŠNJA

## DODDY

Dodin 400 g/l

### Preventivni i kurativni fungicide lokalne sistemčnosti

Prouzrokovatelj pegavosti lista višnje (*Blumeriella jaapii*).  
VIŠNJA



### FENEX

Fenhexamid 500 g/l

#### Kontaktni fungicid sa preventivnim, kurativnim i eradikativnim delovanjem

Prouzrokovlaš sive truleži (*Botrytis cinerea*)

VINOVA LOZA

### FIESTA

Ditianon 700 g/kg

#### Nesistemični fungicid sa preventivnim i kurativnim delovanjem

Prouzrokovlaš čađave pegavosti lista i krastavosti plodova jabuke (*Venturia inaequalis*) prouzrokovlaš kovrdžavosti lišća breskve (*Taphrina deformans*).

JABUKA, BRESKVA

### FLAGER

Folpet 800 g/kg

Prouzrokovlaš čađave pegavosti lišća i krastavosti plodova (*Venturia inaequalis*) jabuke, prouzrokovlaš rđa (*Puccinia spp.*) pšenice, prouzrokovlaš sive pegavosti lista (*Septoria tritici*) pšenice

JABUKA, PŠENICA

### FOSCO

Fosetil-Aluminijum 800 g/kg

#### Sistemični protektivni i kurativni fungicid

Prouzrokovlaš bakteriozne plamenjače jabučastog voća (*Erwinia amylovora*).

JABUKA

### FUNGOHEM SC

Bakar hidroksid 368 g/l (240 g/l bakarnog jona iz bakar hidroksida).

#### Preventivni fungicid i baktericid

Prouzrokovlaš bakteriozne plamenjače lista paprike (*Xanthomonas campestris pv. vesicatoria*), prouzrokovlaš lisne pegavosti i krastavosti plodova jabuke (*Venturia inaequalis*), prouzrokovlaš šupljikavosti lista koštičavih voćaka (*Stigmina carpophila*), prouzrokovlaš plamenjače vinove loze (*Plasmopara viticola*), prouzrokovlaš pegavosti lista šećerne repe (*Cercospora beticola*), prouzrokovlaš raka stabljike borovnice (*Godronia cassandrae f. sp. vaccinii*).

PAPRIKA, JABUKA, TREŠNJA, VIŠNJA, VINOVA LOZA, BOROVNICA, ŠEĆERNA REPA

### FUNGURAN-OH

500 g/kg bakra (770 g/kg bakar-hidroksida)

#### Preventivni fungicid

Prouzrokovlaš plamenjače vinove loze (*Plasmopara viticola*) i prouzrokovlaš plamenjače krompira (*Phytophthora infestans*), prouzrokovlaš čađave krastavosti ploda i pegavosti lista jabuke (*Venturia inaequalis*) i bakteriozne plamenjače (*Erwinia amylovora*), prouzrokovlaš kovrdžavosti lista (*Taphrina deformans*) i pegavosti lista šećerne repe (*Cercospora beticola*).

VINOVA LOZA, KROMPIR, JABUKA, BRESKVA, ŠEĆERNA REPA

### HILLAN

Fluazinam 500 g/l

#### Protektivni fungicid

Prouzrokovlaš plamenjače vinove loze (*Plasmopara viticola*), prouzrokovlaš čađave pegavosti lišća i krastavosti plodova jabuke (*Venturia inaequalis*).

VINOVA LOZA, JABUKA

### KARATHANE GOLD 350 EC

Meptildinokap 350 g/l

#### Kontaktni fungicid sa preventivnim, kurativnim i eradikativnim delovanjem

Prouzrokovlaš pepelnice jabuke (*Podosphaera leucotricha*) i pepelnice vinove loze (*Uncinula necator*).

JABUKA, VINOVA LOZA

### LUNA CARE

Fluopiram 50 g/l + Fosetil-Al 666 g/l

#### Sistemični fungicid sa protektivnim, kurativnim i eradikativnim delovanjem

Prouzrokovlaš čađave pegavosti i krastavosti ploda jabuke (*Venturia inaequalis*).

JABUKA

### LUNA EXPERIENCE

Fluopiram 200 g/l + Tebukonazol 200 g/l

#### Sistemični fungicid sa protektivnim, kurativnim i eradikativnim delovanjem

Prouzrokovlaš pepelnice (*Podosphaera leucotricha*), prouzrokovlaš čađave pegavosti lista i krastavosti plodova jabuke (*Venturia inaequalis*), prouzrokovlaš bolesti tokom skladištenja plodova jabuke (*Colletotrichum gleosporoides*, *Penicillium spp.*, *Monilinia spp.*, *Botrytis spp.*), prouzrokovlaš pepelnice vinove loze (*Uncinula necator*) i prouzrokovlaš sušenja cvetova i grančica u zasadima višnje (*Monilia laxa*).

JABUKA, VINOVA LOZA, VIŠNJA

### LUNA SENSATION

Fluopiram 250 g/l + Trifloksistrobin 250 g/l

#### Sistemični fungicid sa protektivnim, kurativnim i eradikativnim delovanjem

Prouzrokovlaš sive truleži (*Botrytis cinerea*), kao i prouzrokovlaš sušenja izdanaka (*Didymella applanata*) maline i prouzrokovlaš lisne pegavosti (*Mycosphaerella fragariae*) jagode, prouzrokovlaš sušenja grančica i truleži plodova (*Monilinia spp.*) u zasadima trešnje i višnje, prouzrokovlaš pegavosti listova trešnje i višnje (*Blumeriella jaapi*), prouzrokovlaš pepelnice paradajza (*Leveillula taurica*) i krastavca (*Erysiphe cichoracearum*) u proizvodnji paradajza i krastavca na otvorenom, prouzrokovlaš sive truleži (*Botrytis cinerea*) u zasadu paradajza u proizvodnji u zaštićenom prostoru, prouzrokovlaš sive truleži (*Botrytis cinerea*) u zasadu borovnice, prouzrokovlaš truleži plodova (*Monilia fructicola* i *Monilia fructigena*) u zasadu breskve.

MALINA, JAGODA, PARADAJZ, PARADAJZ, KRASTAVAC, VIŠNJA, TREŠNJA, BOROVNICA, BRESKVA

### METKOL

Metkonazol 60 g/l

Prouzrokovlaš plesni (*Fusarium spp.*), pepelnice (*Blumeria graminis*), rđe (*Puccinia spp.*), sive pegavosti lista i klasa (*Septoria spp.*) pšenice

PŠENICA

### MICROTHIOL DISPERS

Elementarni sumpor 800 g/kg

#### Preventivni fungicid

Prouzrokovlaš pepelnice vinove loze (*Uncinula necator*).

VINOVA LOZA

### MIKAL FLASH

Fosetil-aluminijum 500 g/kg + Folpet 250 g/kg

#### Sistemični fungicid sa preventivnim i kurativnim delovanjem

Prouzrokovlaš plamenjače (*Plasmopara viticola*).

VINOVA LOZA

### MILI

Fludioksonil 200 g/l

#### Nesistemični fungicid sa protektivnim i ograničeno kurativnim delovanjem

Prouzrokovlaš truleži (*Botrytis cinerea*) u zasadu maline i prouzrokovlaš bolesti plodova jabuke tokom skladištenja (*Colletotrichum gleosporoides*, *Penicillium spp.*, *Alternaria spp.*, *Rhizopus spp.*, *Monilinia spp.*, *Botrytis spp.*), prouzrokovlaš monilioze cvetova i plodova borovnice (*Monilinia Vaccini-Corymbosi*) u zasadu borovnice.

MALINA, JABUKA, BOROVNICA



## OLIMP

Protiokonazol 250 g/l

### Sistemični fungicid sa protektivnim, kurativnim i eradikativnim delovanjem

Prouzrokovaci pepelnice (*Erysiphe graminis*), sive pegavosti lista i klasa (*Septoria spp.*), lisne rde (*Puccinia spp.*) i paleži klasa (*Fusarium spp.*) pšenice, prouzrokovac pegavosti lista šećerne repe (*Cercospora beticola*).

PŠENICA, ŠEĆERNA REPA

## OLIMP 250 EC

Protiokonazol 250 ml/kg

### Sistemični fungicid sa protektivnim, kurativnim i eradikativnim delovanjem

Prouzrokovac pegavosti lista šećerne repe (*Cercospora beticola*)

ŠEĆERNA REPA

## PIRINEJ

Pirimetanil 400 g/l

Prouzrokovac sive truleži (*Botrytis cinerea*), prouzrokovac čađave pegavosti lista i krastavosti plodova jabuke (*Venturia inaequalis*).

MALINA, JABUKA, VINOVA LOZA

## PROPLANT 722 SL

Propamokarb-hidroklorid 722 g/l

### Sistemični fungicid

Prouzrokovac poleganja rasada (*Pythium spp.*).

KRASTAVAC, PARADAJZ, PAPRIKE, PETUNIJE

## PROPULSE 250 SE

Fluopiram 125 g/l + Protiokonazol 125 g/l

### Sistemični fungicid sa protektivnim, kurativnim i eradikativnim delovanjem

Prouzrokovac pegavosti lista šećerne repe (*Cercospora beticola*); prouzrokovac bele truleži (*Sclerotinia sclerotiorum*), sive truleži (*Botrytis cinerea*) i crne pegavosti (*Alternaria sp.*) uljane repice; prouzrokovac bele truleži (*Sclerotinia sclerotiorum*), sive truleži (*Botrytis cinerea*), mrke pegavosti (*Alternaria spp.*) i sivomrke pegavosti (*Phomopsis helianthi*) suncokreta; prouzrokovac bele truleži (*Sclerotinia sclerotiorum*), sušenja stabla i mahuna soje (*Phomopsis spp.*) soje; pegavosti lista (*Stemphylium vesicarium*), truleži (*Botrytis squamosa*) crnog luka; prouzrokovac crne pegavosti (*Alternaria spp.*) luka.

ŠEĆERNA REPA, ULJANA REPICA, SUNCOKRET, SOJA, CRNI LUK, KROMPIR

## PROSARO 250 EC

Tebukonazol 125 g/l + Protiokonazol 125 g/l

### Sistemični fungicid sa preventivnim, kurativnim i eradikativnim delovanjem

Prouzrokovac pepelnice (*Erysiphe graminis*), rde (*Puccinia spp.*), sive pegavosti lista i klasa pšenice (*Septoria tritici*), mrežaste pegavosti ječma (*Pyrenophora teres*) i paleži klasa strnih žita (*Fusarium spp.*).

PŠENICA, JEČAM

## PYRUS 400 SC

Pirimetanil 400 g/l

### Lokalsistemični fungicid

Prouzrokovac sive truleži (*Botrytis cinerea*) vinove loze i maline i prouzrokovac čađave pegavosti lišća i krastavosti plodova jabuke (*Venturia inaequalis*).

VINOVA LOZA, MALINA, JABUKA

## ZORVEC VINABEL

Zoksamid 300 g/l + Zorvec®

active - Oksatiapiprolin 40 g/l

### Sistemični fungicid sa kontaktnim, protektivnim, kurativnim i eradikativnim delovanjem

Prouzrokovac plamenjače vinove loze (*Plasmopara viticola*).

VINOVA LOZA

## QUEEN

Azoksistrobin 250 g/l

### Sistemični, translokacioni protektivni i eradikativni fungicid

Prouzrokovac plamenjače vinove loze (*Plasmopara viticola*), plamenjače krompira (*Phytophthora infestans*), prouzrokovac sušenja lastara maline (*Didymella applanata*), prouzrokovac pegavosti lista šećerne repe (*Cercospora beticola*) i prouzrokovac mrke truleži korena šećerne repe (*Rhizoctonia solani*).

VINOVA LOZA, KROMPIR, MALINA, ŠEĆERNA REPA

## REVYONA

Mefentriflukonazol - Revysol 75 g/l

Prouzrokovac čađave pegavosti lista i krastavosti plodova (*Venturia inaequalis* i *V. pyrina*) jabuke i kruške, prouzrokovac pepelnice (*Podosphaera leucotricha*) i mrke pegavosti lista (*Stemphylium sp.*) jabuke, prouzrokovac truleži (*Monilinia spp.*) trešnje, šljive, breskve, kajsije i nektarina, prouzrokovac pepelnice (*Erysiphe necator*) i crne truleži (*Guinardia bidwellii*) vinove loze

JABUKA, KRUŠKA, TREŠNJA, ŠLJIVA,

## RIDOMIL GOLD MZ 68 WG

Metalaksil - M 40 g/kg + Mankozeb 640 g/kg

### Sistemični preventivni i kurativni fungicid

Prouzrokovac plamenjače vinove loze (*Plasmopara viticola*), prouzrokovac plamenjače krompira i paradajza (*Phytophthora infestans*) i plamenjače na malini (*Phytophthora fragariae var. rubi*).

VINOVA LOZA, KROMPIR, PARADAJZ, MALINA

## RIDOMIL GOLD R

Metalaxil-M 19,4 kg/kg + Bakar iz Bakar oksida 141,9 kg/kg

### Sistemični kontaktni protektivni i kurativni fungicid

Prouzrokovac plamenjače vinove loze (*Plasmopara viticola*), prouzrokovac plamenjače krompira i paradajza (*Phytophthora infestans*), prouzrokovac crne pegavosti lista (*Alternaria solani*), prouzrokovac plamenjača (*Bremia lactucae*), prouzrokovac plamenjače (*Peronospora parasitica*), prouzrokovac plamenjače (*Pseudoperonospora cubensis*) i ostali prouzrokovaci plamenjače povrtarskog bilja.

VINOVA LOZA, KROMPIR, PARADAJZ, SALATA, ENDIVIJA, RADIČ, MOTOVILAC, KARFIOL, BROKOLI, LUBENICA, DINJA, BOSILJAK I DRUGO ZAČINSKO BILJE

## SERCADIS

Fluksapiroksad 300 g/l

### Kontaktni fungicid sa preventivnim, kurativnim i eradikativnim delovanjem

Prouzrokovac pepelnice jabuke (*Podosphaera leucotricha*), prouzrokovac čađave krastavosti jabuke i kruške (*Venturia inaequalis* i *Venturia pyrina*); prouzrokovac pepelnice vinove loze (*Uncinula necator*), prouzrokovac pepelnice breskve, nektarine i kajsije (*Sphaera pannosa*). JABUKA, KRUŠKA, BRESKVA, NEKTARINA, KAJSIJA, VINOVA LOZA, PAPRIKA

## SERCADIS PLUS

Fluksapiroksad 75 g/l + difenokonazol 50 g/l

### Kontaktni fungicid sa preventivnim, kurativnim i eradikativnim delovanjem

Prouzrokovac čađave krastavosti jabuke (*Venturia inaequalis*) i kruške (*Venturia pyrina*) i prouzrokovac pepelnice jabuke (*Podosphaera leucotricha*)\*; prouzrokovac pepelnice jagode (*Sphaeroteca macularis*); prouzrokovac pepelnice paprika (*Leveillula taurica*) i prouzrokovac pepelnice paradajza (*Oidium lycopersici*), prouzrokovac crne pegavosti paradajza i paprike (*Alternaria solani*)\* i alternarijske lisne pegavosti paradajza i paprika (*Alternaria alternata*)\*; prouzrokovac pepelnice krastavca (*Erysiphe cichoracearum*), bolesti lista i stabla krastavca (*Stagonosporopsis cucurbitacearum* sin. *Mycospharella melonis*, *Didymella bryoniae*) i pepelnice tikvice (*Podosphaera fuliginea*); prouzrokovac pegavosti (*Ascochyta pisi*) i paleži graška (*Ascochyta pinodes*); prouzrokovac pepelnice šargarepe (*Erysiphe heraclei*) i gljiva iz roda *Leveillula* (*Leveillula spp.*), prouzrokovac paleži lišća šargarepe (*Alternaria dauci*) i crne pegavosti šargarepe

(*Alternaria radicina*), prouzrokovača bele truleži mrkve (*Sclerotinia sclerotiorum*); prouzrokovača pegavosti iz roda *Alternaria* (*Alternaria* spp.) i prouzrokovač bele truleži (*Sclerotinia sclerotiorum*) peršuna; prouzrokovač bele truleži (*Sclerotinia sclerotiorum*) i bele truleži salate (*Sclerotinia minor*); prouzrokovač prstenaste pegavosti lista (*Mycosphaerella brassicicola*) i pegavosti iz roda *Alternaria* (*Alternaria* spp.) u usevima brokolija, karfiola, kupusa i prokelja; prouzrokovač crne pegavosti krompira (*Alternaria* spp.); prouzrokovača crne pegavosti patlidžana (*Alternaria solani*), prouzrokovač pepelnice biljaka familije *Solanaceae* (*Leveillula taurica*) i pepelnice paradajza (*Oidium neolycopersici*); prouzrokovač crne pegavosti (*Alternaria porrii*) i rđe luka (*Puccinia allii*) u usevu praziluka; prouzrokovač pegavosti (*Alternaria* spp.) u usevu celera, rena i paštrnaka.

JABUKA, KRUSKA, JAGODA (na otvorenom i u zatvorenom), PARADAJZ (na otvorenom i u zatvorenom), PAPRIKA, POVRČE iz familije *Cucurbitaceae* sa jestivim korom - krastavci, krastavci za kišeljence, tikvice i drugi hibridi i sa nejestivim korom - dinje, bundeve, lubnice i drugi hibridi (na otvorenom i u zatvorenom), GRAŠAK (stočni i konzumni), ŠARGAREPA/MRKVA, PERŠUN, SALATA, RADIČ, ENDEVIJA, MOTOVILAC, RUKOLA, BROKOLI, KARFIOL, KUPUS, PROKELJ, KROMPIR, PATLIDŽAN, PRAZILUK, CELER, REN, PAŠTRNAK (na otvorenom)

### SIGNUM

Boskalid 267 g/kg + Piraklostrobin 67 g/kg

#### Preventivni i kurativni fungicid

Prouzrokovač sušenja cvetova, rodnih grančica (*Monilinia laxa*) i mrke truleži plodova (*Monilinia fructigena*) breskve i kajsije; prouzrokovač sušenja cvetova, rodnih grančica i mrke truleži plodova (*Monilinia laxa*) višnje; prouzrokovač truleži plodova (*Monilinia fructigena*) trešnje i šljive; prouzrokovača sive truleži (*Botrytis cinerea*) jagode i maline; prouzrokovača sive truleži (*Botrytis cinerea*) i antraknoze (truleži) plodova (*Colletotrichum* spp.) borovnice; prouzrokovač crne pegavosti (*Alternaria* spp.), sive nekroze (*Fusarium lateritium*), antraknoze (*Colletotrichum* spp.), crne truleži (*Cladosporium* spp.) leske; prouzrokovač crne pegavosti (*Alternaria* spp.), sive nekroze (*Fusarium lateritium*), antraknoze (*Colletotrichum* spp.), crne truleži (*Cladosporium* spp.), crne pegavosti lista i ploda oraha (*Gnomonia leptostyla*) oraha; prouzrokovač crne pegavosti krompira i paradajza (*Alternaria solani*); prouzrokovač crne pegavosti krompira i paradajza (*Alternaria solani*), prouzrokovač plesnivosti lista paradajza (*Fulvia fulva*) paradajza; prouzrokovač sive truleži (*Botrytis cinerea*) paprika; prouzrokovač plamenjače (*Peronospora destructor*) i sive truleži (*Botrytis cinerea*) luka; prouzrokovač plamenjače salate (*Bremia lactucae*); prouzrokovač sive pegavosti lišća celera (*Septoria* spp.); prouzrokovač crne pegavosti lišća (*Alternaria dauci*) i pepelnice (*Erysiphe heraclei*) šargarepe/mrkve; prouzrokovač crne pegavosti lista peršuna (*Alternaria* spp.)

VIŠNJA, TREŠNJA, ŠLJIVA, BRESKVA, KAJSIJA, MALINA, JAGODA, LESKA, ORAH, KROMPIR, PARADAJZ, PAPRIKA, SALATA, LUK, CELER, PERŠUN, ŠARGAREPA, BOROVNICA

### SIGURA

Difenokonazol 250 g/l

#### Sistemični preventivni i kurativni fungicid

Prouzrokovač crne pegavosti krompira i paradajza (*Alternaria solani*), pegavosti lista šećerne repe (*Cercospora beticola*), prouzrokovač čađave krastavosti plodova i prouzrokovač pegavosti lista jabuke (*Venturia inaequalis*); Prouzrokovač sušenja cvetova i grančica - monilioza (*Monilinia vaccinii-corymbosi*).

KROMPIR, ŠEĆERNA REPA, JABUKA, BOROVNICA

### SPIROX

Spiroksamin 500 g/l

#### Sistemični fungicid sa protektivnim, kurativnim i eradikativnim delovanjem

prouzrokovač pepelnice vinove loze (*Uncinula necator*).

VINOVA LOZA

### STRIKER

Spiroksamin 500 g/l

#### Preventivni i kurativni fungicid lokalne sistemčnosti

Prouzrokovač pepelnice vinove loze (*Uncinula necator*)

VINOVA LOZA

### SWITCH 62,5 WG

Fludioksonil 250 g/kg + Ciprodinil 375 g/kg

#### Preventivni lokalsistemični fungicid

Prouzrokovač sive truleži (*Botrytis cinerea*) vinove loze, maline, kupine, paradajza i krastavca, prouzrokovač propadanja (truleži) plodova jabuke i breskve tokom čuvanja plodova u skladištu - siva trulež (*Botrytis cinerea*), prouzrokovač truleži ploda (*Monilinia* spp.), prouzrokovač antraknoze (*Colletotrichum* spp.), *Mucor* spp. i *Aspergillus* spp.

PARADAJZ, KRASTAVAC, JABUKA, MALINA, KUPINA, BRESKVA, VINOVA LOZA

### SYLLIT 400 SC

Dodin 400 g/l

#### Nesistemični fungicid sa protektivnim i delimično kurativnim delovanjem

Prouzrokovač kovrdžavosti lista breskve i nektarine (*Taphrina deformans*), prouzrokovač čađave pegavosti lista i krastavosti plodova jabuke (*Venturia inaequalis*).

BRESKVA, JABUKA

### TALENDO

Prokvinazid 200 g/l

#### Lokalsistemični kontaktni fungicid

Prouzrokovač pepelnice vinove loze (*Uncinula necator*).

VINOVA LOZA

### TEBUKON 250 EW

Tebukonazol 250 g/l

#### Sistemični fungicid sa protektivnim, kurativnim i eradikativnim delovanjem

Prouzrokovač lisne pegavosti šećerne repe (*Cercospora beticola*), prouzrokovač pepelnice (*Blumeria graminis*), plesni (*Fusarium* spp.), rđe (*Puccinia* spp.) i (*Septoria* spp.) pšenice, prouzrokovač sušenja cvetova i grančica i mrke truleži plodova koštičavih voćnih vrsta (*Monilinia laxa*).

ŠEĆERNA REPA, PŠENICA, TREŠNJA, VIŠNJA

### UGO

Piraklostrobin 250 g/l

#### Translaminarni preventivni i kurativni fungicid

Prouzrokovač pepelnice vinove loze (*Uncinula necator*); prouzrokovač pepelnice (*Erysiphe graminis*), rđe (*Puccinia* sp.) i sive pegavosti lista (*Septoria tritici*) u usevu pšenice; pegavosti lista šećerne repe (*Cercospora beticola*) u usevu šećerne repe.

VINOVA LOZA, PŠENICA

### VIVANDO

Metrafenon 50 g/l

#### Lokalsistemični preventivni i kurativni fungicid

Prouzrokovač pepelnice vinove loze (*Uncinula necator*)

VINOVA LOZA

### ZENBY

Izofetamid 400 g/l

#### Sistemični fungicid

Prouzrokovač sušenja cvetova i grančica kao i mrka trulež (*Monilinia laxa*) u zasadu višnje, trešnje, breskve, šljive, kajsije; prouzrokovač truleži plodova (*Monilinia fructigena*) u zasadu breskve, trešnje, kajsije, višnje i šljive; prouzrokovač sive truleži (*Botrytis cinerea*) u zasadu vinove loze i maline.

VIŠNJA, TREŠNJA, BRESKVA, KAJSIJA, ŠLJIVA, VINOVA LOZA, MALINA

### ZORVEC ENTECTA

Zorvec® active - Oksatiapiprolin 48 g/l

+ Amisulbrom 240 g/l

#### Sistemični fungicid sa kontaktnim, protektivnim, kurativnim i eradikativnim delovanjem

Prouzrokovač plamenjače krompira i paradajza (*Phatophthora infestans*).

KROMPIR, PARADAJZ

# Insekticidi

## AFINEX 20 SP

Abamectin 18 g/l

**Nesistemični, translaminarni, kontaktni, digestivni insekticid i akaricid**

Obični paučinar (*Tetranychus urticae*)

PARADAJZ (zatvoreni prostor)

## AKARISTOP

Abamectin 18 g/l

**Nesistemični, translaminarni, kontaktni, digestivni insekticid i akaricid**

Crvena voćna grinja (*Panonychus ulmi*) u zasadu jabuke i obična kruškina buva (*Psylla pyri*), u zasadu kruške.

JABUKA, KRUŠKA

## ALTACOR 35 WG

Hlorantraniliprol 350 g/kg

**Ograničeni sistemik sa translaminarnim kretanjem sa digestivnim i kontaktnim delovanjem**

Mala poljska soвица (***Spodoptera exigua***), egipatska pamukova soвица (***Spodoptera litoralis***), soвица gama (*Autographa gamma*), pamukova soвица (*Helicoverpa armigera*), kukuruzni plamenac (*Ostrinia nubilalis*) u usevu boranije; kupusov moljac (*Plutella xylostella*), kupusova lisna soвица (*Mamestra brassicae*), veliki kupusar (*Pieris brassicae*), mali kupusar (*Pieris rapae*), mala poljska soвица (***Spodoptera exigua***), egipatska pamukova soвица (***Spodoptera litoralis***) u usevu kupusa, kelja, karfiola i brokolija; mrkvina muva (*Psila rosae*), soвица gama (*Autographa gamma*), pamukova soвица (*Helicoverpa armigera*), mala poljska soвица (***Spodoptera exigua***), egipatska pamukova soвица (***Spodoptera litoralis***) u usevima mrkve i rotkvice; paradajzov moljac (*Tuta absoluta*), mala poljska soвица (***Spodoptera exigua***), egipatska pamukova soвица (***Spodoptera litoralis***), soвица gama (*Autographa gamma*), pamukova soвица (*Helicoverpa armigera*), krompirova zlatica (*Leptinotarsa decemlineata*) u usevu paradajza i plavog patlidžana; soвица gama (*Autographa gamma*), pamukova soвица (*Helicoverpa armigera*), mala poljska soвица (***Spodoptera exigua***), egipatska pamukova soвица (***Spodoptera litoralis***), kukuruzni plamenac (*Ostrinia nubilalis*) u usevu krastavca, lubenice, tikve i dinje; soвица gama (*Autographa gamma*), pamukova soвица (*Helicoverpa armigera*), mala poljska soвица (***Spodoptera exigua***), egipatska pamukova soвица (***Spodoptera litoralis***) u usevu zelene salate, spanaća i začinskog bilja.

BORANIJA, KUPUS, KELJ, KARFIOL, BROKOLI, MRKVA, ROTKVICA, PARADAJZ, PLAVI PATLIDŽAN, KRSTAVAC, LUBENICE, TIKVE, DINJE, ZELENA SALATA, SPANAĆ, ZAČINSKO BILJE

## ALVERDE

Metaflumizon 240 g/l

**Sistemični insekticid sa kontaktnim digestivnim delovanjem**

Krompirova zlatice (*Leptinotarsa decemlineata*) u usevu krompira; larve kupusne sovice (*Mamestra brassicae*), žute kukuruzne sovice (*Helicoverpa armigera*), sovice (*Plusia sp.*), kupusara (*Pieris spp.*) i kupusnog moljca (*Plutella xylostella*) u kupusu i kelju pupčaru; larvi sovice (*Spodoptera sp.* i *Plusia sp.*) i kukuruzne sovice (*Helicoverpa armigera*) u usevu zelene salate, poljske grbice, rukole, smeđe gorušice, kineskog kupusa i kelja; larve sovice (*Spodoptera sp.*, *Plusia sp.* i *Helicoverpa sp.*), kukuruznog moljca (*Ostrinia nubilalis*) i južnoameričkog moljca paradajza (*Tuta absoluta*), krompirove zlatice (*Leptinotarsa decemlineata*) u patlidžanu, paradajzu i paprici.

KROMPIR, KUPUS, KELJ PUPČAR, ZELENA SALATA, POLJSKA GRBICA, RUKOLA, SMEĐA GORUŠICA, KINESKI KUPUS, KELJ, PATLIDŽA, PARADAJZ, PAPIKA

## AMBARIN

Cipermetrin 80 g/l + Piperonil butoksid 228 g/l

**Nesistemični insekticid sa kontaktnim i digestivnim delovanjem**

Žitni žižak (*Sitophilus granarius L.*), pirinčani žižak (*Sitophilus oryzae L.*),

žitni kukuljičar-rizoperta (*Rhyzopertha dominica F.*), kestenjasti moljac (*Tribolium castaneum*), žitni moljac (*Sitotroga cerealella*) i bakrenasti moljac (*Plodia interpunctella*).

PRAZNI OBJEKTI ZA SKLADIŠTENJE, USKLADIŠTENA STRNA ŽITA

## CITAS

Cipermetrin 250 g/l

Jabukin smotavac (*Cydia pomonella*), repina pipa (*Bothynoderes punctiventris*)

JABUKA, ŠEĆERNA REPA

## CLOSER 120 SC

Sulfoksafior 120 g/l

**Sistemični kontaktni i digestivni folijarni insekticid**

Zelena jabukina vaš (*Aphis pomi*), brašnjava jabukina vaš (*Dysaphis plantaginea*), pamukova lisna vaš (*Aphis gossypii*), zelena vaš spiree (*Aphis spiraeicola*), crna repina vaš (*Aphis fabae*) krvava vaš (*Eriosoma lanigerum*), zelena breskvina vaš (*Myzus persicae*), crna trešnjina vaš (*Myzus cerasi*), kalifornijska štitašta vaš (*Quadraspidiotus perniciosus*) u zasadu jabuke i kruške; *Eriosoma lanigerum*, *Myzus persicae*, *Myzus cerasi*, brašnjava vaš šljive (*Hyalopterus pruni*), šljivina lisna vaš (*Brachycaudus helichrysi*), *Aphis spiraeicola*, *Quadraspidiotus perniciosus*, dudova štitašta vaš (*Pseudalacaspis pentagona*) u zasadu breskve, nektarine, trešnje, višnje; *Myzus persicae*, *Aphis gossypii*, lisna vaš krompira (*Macrosiphum euphorbiae*), bela leptirasta vaš (*Trialeurodes vaporariorum*), leptirasta vaš duvana (*Bemisia tabaci*) u usevima paradajza, paprike i plavog patlidžana (na otvorenom i u zaštićenom prostoru); *Myzus persicae*, *Macrosiphum euphorbiae*, lisna vaš (*Aphis nasturtii*), staklenička krompirova vaš (*Aulacorthum solani*), *Aphis fabae*, *Aphis gossypii* u usevu krompira; lisna vaš salate (*Nasonovia ribisnigri*), *Myzus persicae* u usevu salate i spanaća na otvorenom; *Myzus persicae*,

*Aphis gossypii*, *Aphis fabae*, *Aphis nasturtii*, *Trialeurodes vaporariorum*, *Bemisia tabaci* u usevu salatnog krastavca, krastavca za preradu, tikvica, tikva, dinja i lubenica (na otvorenom i u zaštićenom prostoru). JABUKA, KRUŠKA, DUNJA, MUŠMULA, BRESKVA, NEKTARINA, TREŠNJA, VIŠNJA, PARADAJZ, PAPIKA, PLAVI PATLIDŽAN, ČILI PAPIČICE (na otvorenom i u zaštićenom prostoru), KROMPIR, ZELENA SALATA, SPANAĆ (na otvorenom), SALATNI KRSTAVAC, KRSTAVAC ZA PRERADU, TIKVICA, TIKVA, DINJA, LUBENICA, CVEĆE, UKRASNO BILJE

## CORAGEN 20 SC

Hlorantraniliprol 200 g/l

**Insekticid kontaktnog i digestivnog delovanja**

Jabukin smotavac (*Cydia pomonella*), miner okruglih mina (*Leucoptera scitella*), miner mramornih mina (*Phyllonorychter blancardella*), pepeljasti grozdov moljac (*Lobesia botrana*), breskvina smotavac (*Cydia molesta*), krompirova zlatica (*Leptinotarsa decemlineata*), veliki kupusar (*Pieris brassicae*), mali kupusar (*Pieris rapae*), kupusov moljac (*Plutella xylostella*), kukuruzni plamenac (*Ostrinia nubilalis*), pamukova soвица (*Helicoverpa armigera*), moljac paradajza (*Tuta absoluta*).

JABUKA, BRESKVA, VINOVA LOZA, KUKURUZ (semenski i šećerac), PARADAJZ, KUPUS, KROMPIR

## CYTHRIN 250 EC

Cipermetrin 250 g/l

**Nesistemični insekticid sa kontaktnim i digestivnim delovanjem**

Žitna pijavica (*Lema melanopus*) i grozdov smotavac (*Lobesia botrana*). STRNA ŽITA, VINOVA LOZA

## CYTHRIN 500 EC

Cipermetrin 500 g/l

**Nesistemični insekticid sa kontaktnim i digestivnim delovanjem**

Biljne vaši (*Aphididae*), žitna pijavica (*Oulema melanopus*), smotavac grozda (*Lobesia botrana*); repina pipa (*Bothynoderes punctiventris*), crna repina vaš (*Aphis fabae*), zelena breskvina vaš (*Myzus persicae*). ŠEĆERNA REPA, PŠENICA, VINOVA LOZA

**DELEGATE 250 WG**

Spinetoram 250 g/kg

**Sistemični insekticid sa kontaktnim i digestivnim delovanjem**Obična kruškina buva (*Cacopsylla pyri*), jabukin smotavac (*Cydia pomonella*).

KRUŠKA, JABUKA

**DELMAX**

Deltametrin 25 g/l

Breskvin smotavac (*Cydia molesta*)

BRESKVA

**EXALT**

Spinetoram 25 g/l

**Sistemični kontaktni i digestivni insekticid**Veliki kupusar (*Pieris brassicae*), pamukova-kukuruzna sovica (*Helicoverpa armigera*), kupusni moljac (*Plutella xylostella*), sovice iz roda *Spodoptera* spp., kupusna sovica (*Mamestra brassicae*; trips (*Thrips* spp.) kalifornijski trips (*Frankliniella occidentalis*), pamukova sovica (*Helicoverpa armigera*), sovice iz roda *Spodoptera* spp., moljac paradajza (*Tuta absoluta*); azijska voćna mušica (*Drosophila suzukii*).

RESKVA, KAJSIJA, NEKTARINA, VINOVA LOZA, KUPUS, PROKELJ, KARFIOL, BROKOLI, KRSTAVAC, KORNIOŠON, TIKVICA, PAPRIKA, PAPRIKA LJUTA, PARADAJZ, PLAVI PATLIDŽAN, DINJA, LUBENICA, TIKVA, MALINA, JAGODA, RIBIZLA, BOROVNICA, ZELENA SALATA, MATOVILAC, RUKOLA, SPANAĆ, CVEKLA, (na otvorenom i u zatvorenom), BOSILJAK, CELER LIŠČAR, LUK ZA SALATU (mladi luk), ESTRAGON, LOVOROV LIST, PERŠUN, RUZMARIN, ČAJ, MATIČNJAK, UKRASNE BILJKE (DRVEĆE I ŽBUNJE, UKRASNE BILJKE, LUKOVICE, CVETNICE I ZELENE BILJKE, RUŽE

**EXIREL**

Cijanotraniliprol - Ciazapir 100 g/l

**Sistemični insekticid sa kontaktnim i digestivnim delovanjem**Miner tačkastih mina (*Phyllonorycter blancardella*) i jabukin smotavac (*Cydia pomonella*) u zasadu jabuke, trešnjina muva (*Rhagoletis cerasi*) u zasadu trešnje, breskvin smotavac (*Cydia molesta*) u zasadu breskve i nektarine, kalifornijski cvetni trips (*Frankliniella occidentalis*) u zasadu nektarine, cvetojed (*Anthonomus rubi*) u zasadu maline, trips (*Thrips* spp.) i lukova muva (*Delia antiqua*) u usevu luka, trips (*Thrips* spp.) u usevu krstavca, leptirasta vaš (*Trialeurodes vaporariorum*) u usevu paradajza, mali kupusar (*Pieris rapae*) i buvača (*Phyllotreta cruciferae*) u usevu kupusa, krompirova zlatica (*Leptinotarsa decemlineata*) u usevu krompira, trips (*Thrips tabaci*) u usevu duvana. JABUKA, TREŠNJA, BRESKVA, NEKTARINA, MALINA, LUK, KRSTAVAC, PARADAJZ, KUPUS, KROMPIR, DUVAN**FIDES 200 SC**

Flonikamid 200 g/l

**Insekticid sa sistemskim i translaminarnim delovanjem**Zelena vaš jabuke (*Aphis pomi*), zelena breskvina vaš (*Myzus persicae*). JABUKA, PAPRIKA**FORCE 1,5 G**

Teflutrín 15 g/kg

**Kontaktne zemljišni granulirani insekticid**Larve skočibuba - žičara/žičnjaka (*Elateridae*).

ŠEĆERNA REPA, SUNCOKRET, KUKURUZ

**FORCE EVO**

Tefluthrin 0.5% + MAP (10:44) + Mn 3% + Zn 2%

**Kontaktne zemljišni granulirani insekticid**

Agriotes spp., Agrotis spp., Diabrotica spp., Hylemya spp., Scutigera spp., Scutigera spp., Tipula spp. u usevima kukuruza, kukuruza šećerca i sirak; Agriotes spp., Agrotis spp., Diabrotica spp. u usevu krompira; Agriotes spp., Agrotis spp., Chaetocnema tibialis, Hylemya spp. u usevu suncokreta, soje i uljane repice; Agriotes spp., Atomaria linearis, Chaetocnema tibialis, Scutigera spp., Scutigera spp., Tipula spp. u usevu šećerne repe; Bibio hortulanus, Hylemya spp., Scutigera spp., Tipula spp., Agriotes spp., Melolontha melolontha u usevima pšenice i ječma; Agriotes spp.,

Agrotis spp., Tipula spp. u usevu duvana; Agriotes spp., Agrotis spp., Blaniulus guttulatus, Centipeda spec., Chaetocnema tibialis, Melolontha melolontha, Tipula spp. u zasadima cveća i ukrasnog bilja; Agriotes spp., Agrotis spp., Ceutorhynchus pleurostigma, Blaniulus guttulatus, Centipeda spec., Chaetocnema tibialis, Chamaepsila rosae, Hylemya spp., Melolontha melolontha, Tipula spp. u povrtarskom bilju koje pripada familijama: Solanaceae, Cucurbitaceae, zatim kupusnjačama, mrkvi, salati, pasulju, grašku i ostalim tzv. malim usevima.

KUKURUZ, KUKURUZ ŠEĆERAC, SIRAK, KROMPIR, SUNCOKRET, SOJA, ULJANA REPICA, ŠEĆERNA REPA, PŠENICA, JEČAM DUVAN, CVEĆE, UKRASNO BILJE, PARADAJZ, PLAVI PATLIDŽAN, PAPRIKA, KUPUS, KARFIOL, KRSTAVAC, DINJA, LUBENICA MRKVA, CELER, PASULJ, GRAŠAK, BATAT, ŠPARGLA, BROSKVA (Rutabaga)

**GROM**

Lambda-cihalotrin 25 g/l

**Nesistemični insekticid sa kontaktnim i digestivnim svojstvima**Jabukin smotavac (*Cydia pomonella*) i lisni mineri (*Lyonetidae*) u zasadu jabuke, šljivin smotavac (*Cydia funebrana*) u šljivi, breskvin smotavac (*Cydia molesta*), breskvin moljac (*Anarsia lineatella*), obična kruškina buva (*Psylla pyri*) i jabukin smotavac (*Cydia pomonella*) u zasadu kruške, lisne vaši (*Aphididae*) u ostalim zasadima voća, pepeljast grozdov smotavac (*Lobesia botrana*) žuti grozdov smotavac (*Eupoecilia amygdali*) u zasadu vinove loze, podgrizajuće sovice (*Agriotes* spp.) i lisne sovice (*Mamestra* spp.) i buvači (*Halticinae*) u usevu šećerne repe, repičina lisna osa (*Athalia colibri*), veliki repičin rilaš (*Ceuthorrhynchus napi*), repičin sjajnik (*Meligethes aeneus*) u usevu uljane repice, podgrizajuće sovice (*Agriotes* spp.) i duvanov trips (*Thrips tabaci*) u usevu duvana, žitna pijavica (*Lema melanopus*) i žitne stenice (*Eurigaster* spp.) u usevu strnih žita, krompirova zlatica (*Leptinotarsa decemlineata*) i lisne vaši (*Aphididae*) u usevu krompira, kupusni moljac (*Plutella xylostella*), kupusna lisna vaš (*Brevicoryna brassicae*), veliki kupusar (*Pieris brassicae*...), lisne sovice (*Mamestra brassicae*) u usevu kupusa, bela leptirasta vaš (*Trialeurodes vaporariorum*) i lisni mineri (*Liriomyza* spp.) u staklenicima i plastenicima, gubar (*Lymantria dispar*) u listopadnim šumskim sastojinama i šumskim rasadnicima i plantažama.

JABUKA, ŠLJIVA, BRESKVA, KRUŠKA, OSTALE VOĆNE VRSTE, VINOVA LOZA, ŠEĆERNA REPA, ULJANA REPICA, DUVAN, STRNA ŽITA, KROMPIR, KUPUS, STAKLENCI, LISTOPADNE ŠUMSKE SASTOJINE, ŠUMSKI RASADNICI I PLANTAŽE

**MAYOR**

Emamektin benzoat 9,5 g/kg

**Translaminarni insekticid**Jabukin smotavac (*Cydia pomonella*).

JABUKA

**MOVENTO**

Spirotetramat 100 g/l

**Sistemični insekticid sa pretežno digestivnim delovanjem**Kruškina buva (*Psylla pyri*) u zasadu kruške, u zasadu jabuke za suzbijanje krvave vaši (*Eriosoma lanigerum*), u zasadu breskve za suzbijanje dudove štitaste vaši (*Diaspis pentagona*), u usevu paradajza za suzbijanje bele leptiraste vaši (*Trialeurodes vaporariorum*). KRUŠKA, JABUKA, BRESKVA, PARADAJZ**NITROPOLS**

Parafinsko ulje 98, 8 %

**Akaricid i insekticid mehaničkog delovanja**Crvena voćna grinja (*Panonychus ulmi*) u zasadu jabuke i obične kruškine buve (*Cacopsylla pyri*) u zasadu kruške, crna trešnjina lisna vaš (*Myzus cerasi*) u zasadu trešnje i višnje, biljne vaši (*Aphididae*) u zasadu borovnice, kajsije, leske i ribizle.

JABUKA, KRUŠKA, TREŠNJA, VIŠNJA, KAJSIJA, LESKA, BOROVNICA, RIBIZLA

**PRINCE**

Piriproksifen 100 g/l

**Insekticid sistemičnog delovanja**Jabukin smotavac (*Cydia pomonella*) u zasadu jabuke.  
JABUKA**SANMITE 20 WP**

Piridaben 200 g/kg

**Akaricid kontaktnog delovanja**Crveni pauk (*Panonychus ulmi*) i obična grinja (*Tetranychus urticae*) u zasadima jabuke i vinove loze.

JABUKA, VINOVA LOZA

**SIVANTO ENERGY**

Deltametrin 10 g/l + Flupiradifuron 75 g/l

**Sistemični insekticid sa digestivnim i kontaktnim delovanjem**Velike repičine pipe (*Ceutorhynchus napi*) i male repičine pipe (*Ceutorhynchus quadridens*) u usevu uljane repice; sremzine lisne vaši (*Rhopalosiphum padi*), velike žitne vaši (*Sitobion avenae*), ružine vaši (*Metopolophium dirhodum*), kukuruznog plamenca (*Ostrinia nubilalis*), kukuruzne sovice (*Helicoverpa armigera*), kukuruzove zlatice (*Diabrotica virgifera*) u usevu kukuruza; žitne pijavice (*Lema sp.*) u usevu pšenice; sremzine lisne vaši (*Rhopalosiphum padi*), velike žitne vaši (*Sitobion avenae*), zelene lisne vaši (*Rhopalosiphum maidis*), ružine vaši (*Metopolophium dirhodum*), kukuruznog plamenca (*Ostrinia nubilalis*), kukuruzne sovice (*Helicoverpa armigera*), kukuruzove zlatice (*Diabrotica virgifera*) u usevu kukuruza šećerca, prosa i sirka.

ULJANA REPICA, KUKURUZ, KUKURUZ ŠEĆERAC, PROSO, SIRAK, PŠENICA

**TEPPEKI 500 WG**

Flonikamid 50 %

**Selektivni kontaktno-sistemični insekticid - aficid**Lisna vaš (*Aphididae*), zelena jabukina vaš (*Aphis pomi*) i krvava vaš (*Eriosoma lanigerum*) u zasadu jabuke, kao i lisne vaši (*Aphididae*) u usevima paradajza, krastavca i paprike.

KRUŠKA, JABUKA, PARADAJZ, KRASTAVAC, PAPIRIKA

**VANTEX 60 CS**

Gama-cihalotrin 60 g/l

**Nesistemični insekticid sa kontaktnim i digestivnim delovanjem**Žitna pijavica (*Lema melanopus*), jabukin smotavac (*Carpocapsa pomonella*), zelena jabukina vaš (*Aphis pomi*), groždani moljac (*Lobesia botrana*), gusenica kupusara (*Pieris brassicae*), larve vaši kupusa (*Brevicoryne brassicae*).

ŽITARICE, JABUKA, VINOVA LOZA, KUPUS

**VERIMARK**

Cijantraniliprol - Ciazapir 200 g/l

**Sistemični, kontaktni i digestivni insekticid**Kupusna muva (*Delia radicum*) u usevu kupusa, kalifornijski trips (*Frankliniella occidentalis*), duvanov trips (*Thrips tabaci*) u usevu paprike.

KUPUS, PAPIRIKA

# Limacidi

**SLUXX HP**

Gvožđe fosfat 29,7 g/kg

**Limacid sa kontaktnim i digestivnim delovanjem**Vinogradarski puž (*Helix spp.*), puževi golači (*Arion spp.* i *Deroceras spp.*) SVI USEVI (jestivi i nejestivi) na otvorenom polju i u zatvorenom prostoru.

# Rodentocidi

**GARDENTOP NEXT PASTA**

Brodifakum 0,0029%

Kućni miš (*Mus musculus*) i sivi pacov (*Rattus norvegicus*).

ZATVORENI I OTVORENI PROSTOR

# Sredstva za tretiranje semena

**DEFENDER**

Tebukonazol 60 g/l

**Sistemični fungicid sa protektivnim, kurativnim i eradikativnim delovanjem**Prouzrokovalac glavnice pšenice (*Tilletia tritici*, *T. laevis*) i prouzrokovalac otkrivene gari pšenice (*Ustilago tritici*).

PŠENICA (ozima i jara).

# Regulatori rasta

**CERONE**

Etefon 480 g/l

**Regulator rasta**

Kod strnih žita to je povećanje otpornosti na poleganje kroz skraćivanje i ojačavanje stabljike do koga dolazi skraćivanjem internodija sa jedne, a podsticajem stvaranja celuloze i lignina sa druge strane te promene orijentacije mikrovlakana u ćelijskom zidu čime se smanjuje izduživanje zidova.

PŠENICA, JEČAM

**FAZOR**

Malein hidrazid 250 g/l

**Regulator rasta - Sistemski retardant**

Regulator rasta - retardant za zaustavljanje rasta zaperaka duvana i sprečavanje klijanja merkantilnog crnog luka i krompira.

DUVAN, CRNI LUK, KROMPIR (izuzev semenskog)

**PAKLO**

Paklobutrazol 250 g/l

**Regulator rasta**

Inhibira sintezu giberelina i sterola, a time i brzina deobe ćelija.



Usvaja se preko lista, stabljike i korena, te se odatle translocira u meristeme rasta. Deluje tako što smanjuje porast dužine letorasta i vodopija.

JABUKA

#### TRINEX

Trineksapak etil 250 g/kg

##### Regulator rasta

Zasniva se na inhibiciji biosinteze giberelina. Sniženje sadržaja giberelina rezultira skraćivanjem internodija, a time i smanjenim porastom biljaka. Usvaja se listom i transportuje do zona rasta u izdanku.

PŠENICA

## Biopesticidi

#### CARPOVIRUSINE EVO 2

Virus granuloze jabukovog smotavca (CmGV) 1013 virusnih čestica /l, *Cydia pomonella Granulosis Virus* (CpGV); rod *Granulovirus*; Familija:

*Baculoviridae*; izolat: Mexican isolate (CpGV – M)

##### Bioinsekticid

Jabukin smotavac (*Cydia pomonella*).

JABUKA

#### LEPINOX PLUS

Providni kristalni protein – protoksini sa insekticidnim delovanjem, koji je proizvod bakterije *Bacillus thuringiensis subsp. kurstaki* (soj EG 2348)

##### Bioinsekticid

Pamukova (kukuruzna) sovica (*Helicoverpa armigera*).

KUKURUZ, PARADAJZ

#### NATURALIS BIOGARD

Žive spore soja ATCC 74040 entomopatogene gljivice *Beauveria bassiana* ne manje od  $2.3 \times 10^7$  spora/ml u 100 g preparata

##### Bioinsekticid i akaricid sa kontaktnim delovanjem

Crvena voćna grinja (*Panonychus ulmi*).

VOĆE, POVRĆE, VINOVA LOZA, CITRUSI

#### NIMBECIDINE 0,03% EC

Azadiraktin (smeša azadiraktin A + azadiraktin B) 0,03%

##### Kontaktni insekticid

Jabukina zelena vaš (*Aphis pomi*), *Aphididae*.

JABUKA, DUVAN

#### PYRETHRUM 5 EC

Piretrini (kompleksna smeša hemijskih supstanci) 50 g/l

##### Kontaktni insekticid

Dobro suzbija lisne vaši (*Aphididae*), a umereno suzbija: bela leptirasta vaš (*Trialeurodes vaporariorum*), trips (*Thrips spp.*), običan paučinar (*Tetranychus urticae*)

PARADAJZ, PAPRIKA, PLAVI PATLIDŽAN, KRSTAVAC, TIKVICE (u zatvorenom prostoru)

#### TALOCUPER

Neorgansko đubrivo sa mikroelementom Bakar (Cu) 5 %

##### Sistemični nutritijent, fungicid i baktericid sa preventivnim i kurativnim efektom

Fitopatogene gljive i bakterije iz rodova: *Phytophthora*, *Fusarium*, *Pythium*, *Rhizoctonia*, *Alternaria*, *Armillaria*, *Rosellinia*, *Clavibacter michiganensis*, *Pseudomonas syringae*, *Xanthomonas campestris*, *Erwinia carotovora*...

VOĆE, POVRĆE, VINOVA LOZA, CITRUSI

## Pomoćna sredstva

#### IMOX

Izodecil alkohol etoksilat 900 g/l

##### Okvašivač

Nejonizujući okvašivač koji smanjuje površinski napon vode, poboljšava kvašenje lisne površine i distribuciju herbicida po tretiranoj površini.

KUKURUZ

#### SMARTWET

Polialkilenoksid-heptametiltrisiloksan 944 g/l

##### Okvašivač

Smanjuje površinski napon vode, poboljšava kvašenje tretirane površine i bolju distribuciju primenjenog sredstva za zaštitu bilja po tretiranoj površini.

USEVI, VIŠEGODIŠNJI ZASADI

#### TREND 90

Izodecil alkohol etoksilat 900 g/l

##### Okvašivač

Nejonizujući okvašivač koji smanjuje površinski napon vode između kapi i lista, poboljšava kvašenje lisne površine i distribuciju herbicida po tretiranoj površini, kao i prodiranje kroz list.

RATARSKI USEVI

#### VIN-FILM

Pinolein 892,8 g/l

##### Pomoćno sredstvo

Preparat deluje kao okvašivač smanjujući površinski napon tečnosti čime kapi posle tretmana bolje pokrivaju i bolje prijanjaju na tretiranu površinu.

VIŠEGODIŠNJI ZASADI, RATARSKI I POVRTARSKI USEVI

# Proizvodi specijalne namene

## BM 86

*Krem alge Ascophyllum nodosum G14, Azot, Bor,  
Magnezijum-oksidi i Molibden*

### Stimulator oplodnje

JABUČASTO VOĆE, KOŠTIČAVO VOĆE, POVRĆE 3,0

**BM 86** se primenjuje kao tečni rastvor za folijarnu primenu u voćarstvu i povrtarstvu u fazi cvetanja kada u kritičnom periodu za razvoj biljke obezbeđuje aminokiseline, vitamine, polisaharide i fitohormone preko G14 kao i ostale mikroelemente.

## FITOMAG

*1-metil-ciklopropan 30 g/kg*

### Regulator rasta za tretman jabuka u rashladnim skladištima - hladnjačama

Deluje tako što blokira receptore za etilen, te inhibira aktivnost etilena-biljnog hormona koji ima veoma važnu ulogu u starenju i dozrevanju. Inhibira starenje i zrenje voća posle berbe radi produženja svežine i čvrstine ploda i očuvanja kvaliteta (održavanje sadržaja voćnih kiselina) tokom čitavog perioda skladištenja.





# Sredstva za ishranu bilja 2025.

## A - Granulisana zemljišna đubriva

Ova đubriva se koriste za osnovnu ishranu svih biljnih vrsta. Granulisana su i mogu se primenjivati kako u voćarstvu i povrtarstvu, tako i u profesionalnoj ratarskoj proizvodnji. NPK formulacije ovih đubriva prilagođene su agro-ekološkim uslovima poljoprivredne proizvodnje u Srbiji.

### FITOCROP 12-11-18 + 15S + 2MGO + TE

Visokokvalitetno osnovno đubrivo, sa naglašenim sadržajem kalijuma (SOP), bez prisustva hlora. Preporučuje se za redovnu osnovnu ishranu voćarskih i povrtarskih biljnih vrsta, a po potrebi i u ratarskim usevima. Najčešće vreme primene: za voćarske kulture u periodu decembar-januar, a za povrće neposredno pre setve/sadnje i neposredno ili uz određenu operaciju obrade zemljišta.

## B - Oplemenjivači zemljišta i voda

Oplemenjivači zemljišta se koriste za obogaćivanje zemljišta siromašnih organskom materijom odnosno humusom. Oplemenjivači voda služe za korekciju pH vrednosti i EC vrednosti voda koje se koriste za navodnjavanje, fertigaciju i folijarne tretmane.

### FERTIPLUS 4-3-3 + 65 OM (PELETIRANI PILEĆI STAJNJAK)

Peletirani pileći stajnjak, pH vrednosti 6,4. Proizvod Fertiplus je prošao proces zrenja od 3 godine i ne sadrži seme korova, kao ni patogene organizme.

### FITOFERT FULVIMAX 80

Proizvod u obliku vodorastvornog praha, sa visokim sadržajem fulvinskih kiselina. Primenjuje se pre svega u ranim fazama razvoja korenovog sistema biljaka i svojim delovanjem utiče na pojačanu mobilizaciju i usvajanje fosfora.

### FITOFERT HUMIFLEX 20

Organski oplemenjivač sa visokim sadržajem huminskih kiselina, koje stimulišu razvoj korisnih mikroorganizama u rizosferi, povećavaju CEC i stimulišu rast i razvoj gajenih biljaka. Koristise nakon faze ukorenjavanja.

### FITOFERT HUMIMAX 80

Formulisana u obliku vodorastvornog praha, sa visokom koncentracijom huminskih kiselina. Koristi se nakon faze ukorenjavanja, tokom vegetacije.

### FITOFERT ph GREEN

Proizvod na bazi organskih kiselina, namenjen za tretman zalivnih voda i zemljišta visoke pH vrednosti. Koristi se za tzv. slane i tvrde vode. Povećava stepen iskorišćenja i efikasnost sredstava za zaštitu i ishranu.

## C - Kristalna đubriva

Kategorija kristalnih FITOFERT đubriva predstavlja osnovna vodotopiva đubriva za folijarnu i fertigacionu ishranu bilja. Formu-

lisana su prema nameni korišćenja za 3 osnovne faze vegetacije svih biljnih vrsta: ukorenjavanje, intenzivni porast i plodonošenje.

### FITOFERT START 10-45-10+ME

Đubrivo sa visokim sadržajem fosfora, predviđeno za brzo i ravnomerno ukorenjavanje.

### FITOFERT 20-20-20+ME

Izbalansirana formulacija NPK hraniva. U fertigacionoj ishrani koristi se nakon upotrebe startnih đubriva stimulišući stvaranje cvetova kao i rast vegetativne mase, dok u folijarnoj ishrani predstavlja univerzalno sredstvo za tretman mnogobrojnih biljnih kultura.

### FITOFERT NITRO 25-5-10+ME

Formulacija sa visokim sadržajem azota, namenjena pre svega za razvoj vegetativne mase. U fertigacionoj primeni koristi se uglavnom u zasadima lisnatog povrća stimulišući rast i razvoj lisne mase, a u folijarnim za kulturama sa velikom asimilacijom azota (kukuruz, krastavac, salata).

### FITOFERT FINALE 5-10-45+ME

Stimuliše sazrevanje i pigmentaciju plodova. Fertigaciono se primenjuje pred početak pigmentacije, a folijarno u svim slučajevima koji zahtevaju dopunsku primenu kalijuma.

## D - Kristalna NPK Specijal đubriva

Kategoriju NPK Specijal đubriva predstavljaju vodotopiva FITOFERT đubriva namenjena za dopunsku ishranu bilja putem fertigacije. Pripadaju kategoriji specijalizovanih đubriva, jer su formulacije namenski prilagođene određenim biljnim kulturama, i kao takve predstavljaju nosioce hranidbenih režima tih kultura. Izbalansiran odnos makroelemenata, kao i sekundarnog magnezijuma omogućava optimalnu ishranu u svim fenofazama rasta, nakon sadnje ili presađivanja pa sve do sazrevanja.

### FITOFERT TOMATO (12.5-6-31+4MGO+ME)

### FITOFERT MELON (14-7-28+3.5MGO+ME)

### FITOFERT PEPPER (11-7-33+4MGO+ME)

### FITOFERT BERRY (14-8-30+2MGO+ME)

### FITOFERT BLUEBERRY 1 (20-5-10 + ME)

### FITOFERT BLUEBERRY 2 (10-5-20+ME)

### FITOFERT BLUEBERRY 1 (20-5-10 + ME)

Proizvod namenjen za ishranu borovnice u zasadima u zemljištu (na bankovima) i u hidroponiji. Sa povećanim sadržajem amonijačnog azota, a smanjenim sadržajem nitratnog, ova formulacija obezbeđuje optimalne količine hraniva tokom prvog dela vegetacije.

### FITOFERT BLUBERRY 2 (10-5-20 +ME)

Ovo đubrivo pruža optimalne količine hraniva tokom drugog dela vegetacije, od fenofaze formiranih plodova pa sve do berbe plodova borovnice, s obzirom na smanjen sadržaj azota, a povećanu količinu kalijuma.

# Sredstva za ishranu bilja 2025.

## E – Mono i dvokomponentna kristalna đubriva

FITOFERT Mono i dvokomponentna kristalna đubriva se takođe koriste za dopunsku ishranu bilja putem fetigacije. Formulacijski su predodređena da budu nosioci hranidbenih režima u specifičnim fazama vegetacije većine biljnih kultura.

### **SQM ULTRASOL K PLUS 12-0-46 (KALIJUM-NITRAT)**

Idealan izvor kalijuma za gajenje useva sa dodatnim nitratnim azotom i za brzu apsorpciju od strane biljke

### **SQM ULTRASOL CALCIUM (KALCIJUM-NITRAT)**

Vodorastvorljiv kalcijum je neophodan za formiranje i održavanje stabilnosti ćelijskog zida, a samim tim povećava prirodni odbrambeni sistem biljke od patogena.

## F - Tečna NPK đubriva

Kategoriji Tečnih FITOFERT đubriva pripadaju đubriva presvega namenjena dopunskoj ishrani bilja folijarnim putem. Svojim hemijskim sastavom i bogatim biostimulativnim dodacima predstavljaju nosioce folijarne ishrane bilja, na koje se naslanjaju specifična biostimulativna đubriva, sekundarna i mikroelementarna đubriva, kao i stimulatori otpornosti.

### **FITOFERT HUMISTART 4-12-5**

Preparat predstavlja idealno rešenje u proizvodnji rasada i rane faze razvoja biljaka nakon presađivanja, a posebno u stanju stresa. Preporučuje se za primenu i u fazi cvetanja biljaka, ali i u tretmanima posle berbe.

### **FITOFERT HUMISUPER PLUS 8-4-8**

Organske materije prirodnog porekla stimulišu niz pozitivnih biohemijskih procesa u ćelijama, pojačavaju asimilaciju hranljivih elemenata i čine useve i zasade vitalnijim i otpornijim na stres i bolesti.

### **FITOFERT LIQUID 12-4-6**

Uspešno stimuliše pravilno formiranje lisne mase kao i formiranje i rast plodova.

### **FITOFERT K COMPLEX 20**

Organske anjonske grupe, čine kalijum jako usvojivim i takođe svojim sastavom utiču na brojne metaboličke procese u biljkama i plodovima.

## G – Biostimulativna đubriva

Biostimulativna FITOFERT đubriva imaju za cilj stimulisanje biljaka da i u kritičnim fazama razvika na uspešan način obavljaju potrebne fiziološke procese. Njihovom primenom se obezbeđuje održavanje dobrog zdravstvenog stanja svih biljnih vrsta, te samim tim i kvalitetnije korišćenje dodatnih đubriva.

### **FITOFERT AMINOMAX 80**

Visok sadržaj esencijalnih L amino-kiselina, namenjen za uspešnu borbu protiv stresnih uslova kao i kod oporavka biljaka od posledica stresa, izazvanog visokim ili niskim temperaturama.

### **FITOFERT AMINOFLEX 25**

Koristi se u ranim fazama razvoja, kao i u stresnim uslovima (hladnoća, visoka temperatura, oštećenja). Karakteriše ga izuzetna antistres aktivnost, kao i stimulacija aktivnosti enzima i regulacija ishrane bilja

### **FITOFERT BIOFLEX L**

Uspešno neutrališe ili ublažava dejstvo različitih faktora stresa i aktivira proizvodnju biljnih hormona, što pozitivno utiče na prinos i kvalitet plodova.

### **FITOFERT BIOFLEX P**

Proizvod se primenjuje fertigaciono, a odlikuje ga izraženo sinergističko delovanje aktivnih materija, koje rezultiraju višim prinosom, boljim kvalitetom i ujednačenošću plodova.

## Tečna đubriva za ratarstvo

### **FOLIJARNA ĐUBRIVA ZA RATARSTVO**

#### **SPEED FOR CORN**

Namenjen za tretman useva kukuruza. Pojačana otpornost na stres, stimulacija rasta korenovog sistema, intenziviranje metabolizma, asimilacija hraniva, intenziviranje fotosinteze.

#### **SPEED FOR GRAIN**

Bioaktivne komponente (amino-kiseline, oligosaharidi, vitamini i drugi organski molekuli) u sinergiji sa mikroelementima, utiču pozitivno na mnogobrojne fiziološke procese žitarica (pšenice, ječma, ovs) ukoliko se primenjuju zajedno sa pesticidima.

#### **SPEED FOR SOYASUN**

Formulacija za folijarni tretman uljanih ratarskih kultura (soje i suncokreta). Proizvod sadrži mikroelemente, kao i bioaktivne komponente koje stimulatивно utiču na različite fiziološke procese.

#### **SPEED FOR CANOLA**

Sadrži visok procenat sumpora (S), koji je veoma važan element u ishrani uljane repice. Osim toga, ovo đubrivo je takođe obogaćeno biostimulativnim komponentama, koje u sinergiji sa sumporom vrlo povoljno utiču na povećanje prinosa uljane repice.

#### **SPEED FOR EXTRAN**

Sinergetsko, azotno, sumporno, i biostimulativno đubrivo, za useve žitarica u fazi vlatanja i nalivanja zrna. Visoka koncentracija azota sa produženim efektom delovanja i usvajanja, obezbeđuje precizniju ishranu useva i brže i kvalitetnije nalivanje zrna. Prateći sadržaj magnezijuma i sumpora, neophodni su za sintezu hlorofila i kvalitetniji rad lista zastavičara.



# Sredstva za ishranu bilja 2025.

## Fertigaciona đubriva

### ENERGY ROOT (5-55-10 + ME + AFP)

Proizvod namenjen za početne stadijume vegetacije, idealan za formiranje i rast korenovog sistema kod jednogodišnjih biljaka ili za regeneraciju korenovog sistema kod višegodišnjih biljaka.

### ENERGY BALANCE (20-10-20+ME + AFP)

Koristi se u vreme intenzivnog porasta biljaka, ukoliko dođe do pojave smanjene vegetativnosti (manji porast) biljaka od potrebne. Snažna AFP formulacija omogućava brže prevazilaženje stresnih uslova, kao i brže formiranje plodova i njihov rast, odnosno povećanju bujnosti gajenih biljaka u određenim fenofazama rasta i razvića.

### ENERGY OPTIMUS (17-7-27+ME)

Đubrivo namenjeno za primenu u središnjem delu vegetacionog perioda, kada je najfrekventnija primena fertigacionih đubriva, i kada je biljkama potreban neki limitirajući porast, ali i kvalitetno formiranje plodova, intenzivno nalivanje plodova, a kasnije i blagovremeno sazrevanje.

### ENERGY ACTIVE (15-5-33+ME + AFP)

Izuzetno je pogodan za period razvoja biljaka nakon ukorenjavanja, obezbeđuje ranostasnost i produžava period eksploatacije biljaka

### ENERGY COMPLETE A (14-7-15+14CAO+ME)

Koristi se odmah po formiranju plodova, pa sve do početka berbe, posebno kod jagode, maline, kupine, kao i kod povrća koje zahteva veći sadržaj kalcijuma. Osim što utiče na prinos i kvalitet, smanjuje se osetljivost biljaka na prouzrokovane bolesti stabla i plodova, pored toga utiče i na smanjenje sive truleži i truleži korena, posebno kod krastavaca i kornišona.

### ENERGY COMPLETE (10-5-20+8CAO+ME)

Formulacija namenjena jagodi, malini i kupini prevashodno, ali i povrću, u periodu od početka bojenja plodova i u toku berbe jer doprinosi dobijanju zdravog i dobro obojenog ploda, a poboljšava se i transportabilnost plodova.

## J – Sekundarna đubriva

Ovoj grupi FITOFERT đubriva pripadaju sva đubriva kod kojih su nosioci formulacije sekundarni hemijski elementi poput Kalcijuma (Ca) i Magnezijuma (Mg). Ova đubriva najveću ulogu imaju u obezbeđivanju kvalitetnog razvića biljaka i obezbeđivanju kvalitetnih finalnih proizvoda odnosno plodova.

### FITOFERT CALCIUM ORGANO 30

Najbolje rezultate daje folijarnom primenom u zasadima jagodi-častog voća i usevima povrća.

### FITOFERT MAGNI CAL B

Ova kombinacija, sa idealnim odnosom Mg i Ca, uz prateći sadržaj bora i mikroelemenata, čini ovaj proizvod idealnim za folijarne tretmane voća i povrća, od početka pa do sredine vegetacije. Prisusvo bora pomaže usvajanje kalcijuma, i samoj biljci u periodu oplodnje.

### FITOFERT CAL AMINO 15

Đubrivo na bazi kalcijuma i amino-kiselina, namenjeno za tretman zasada jabuka i krušaka u fazi nakon obrazovanja ploda pa sve do početka pigmentacije plodova.

### FITOFERT MG MAX

Proizvod sa visokim sadržajem helatno vezanog magnezijuma.

## K - Mikroelementarna đubriva

Mikroelementarna đubriva po svom sastavu pripadaju đubrivima kod kojih su mikroelementi (ME), glavni nosioci formulacije. Mogu biti formulisani na bazi jednog mikroelementa ili na bazi specifične kompozicije mikroelemenata.

### FITOFERT BORMAX 20

Đubrivo u obliku vodotopivog praha namenjeno za folijarni tretman useva sa povećanom asimilacijom bora, ili na borom siromašnim zemljištima. Sadrži visoku koncentraciju (20%) u obliku lako pristupačnog boratnog anjona.

### FITOFERT BOR AMIN 150

Tečna formulacija etanolaminskog bora, visoke koncentracije 10,8%, što odgovara sadržaju od 150 grama čistog bora po litru proizvoda. Proizvod je jako pogodan za primenu u voćarskim zasadima kao i šećernoj repi.

### FITOFERT FERRO MAX 11

Đubrivo predstavlja visokokoncentrovani izvor gvožđa (u obliku DTPA kompleksa), stabilnog u opsegu pH 3-8. Zbog svoje lake rastvorljivosti pogodno je za sve oblike primene.



# Sredstva za ishranu bilja 2025.

## **FITOFERT FERRO CHELL 6**

Helatno gvožđe u obliku EDDHA kompleksa, sa 6% helata. Namenjen je isključivo za fertigacionu primenu u zasadima voća ili povrća na zemljištima sa višim pH vrednostima ( $\text{pH} > 7$ ). Preparat je aktivan u širokom pH opsegu, od 3 do 10, tako da se može primeniti čak i na karbonatnim zemljištima i zalivnim vodama visoke pH vrednosti.

## **FITOFERT MANGAN ORGANO 12**

Mikroelementarni mangan vezan u obliku EDTA kompleksa, sa 12% aktivne supstance. Preparat je najbolje koristiti preventivno.

## **FITOFERT CINK ORGANO 14**

Mikroelementarno đubrivo na bazi EDTA helatnog kompleksa cinka. Preparat se koristi preventivno, ali se može primeniti i po pojavi simptoma nedostatka.

## **FITOFERT COMBIVIT COMPLEX 14**

Proizvod na bazi helatiziranih mikroelemenata (Fe, Mn, Zn i Cu) i odgovarajućih anjonskih formi (B i M), namenjen za primenu u zasadima voća i povrća. Primenjuje se od početka vegetacije, početka rada korenovog sistema i nakon berbe, za iniciranje diferencijacije rodni pupoljaka.

## **BELEŠKE**

Lined area for notes, consisting of multiple horizontal dashed lines.



# SPEED

[SPEEDFERT.COM](http://SPEEDFERT.COM)



# MAX 51

## Maximalno čista soja

 [agromarketsrbija.rs](https://agromarketsrbija.rs)

  
**agromarket**  
nama. veruju



# Kletox Extra

Zaštita za  
extra prinose!

 [agromarketsrbija.rs](http://agromarketsrbija.rs)

  
**agromarket**  
nama veruju

# Orijentacioni predlog programa zaštite i prihrane ratarskih i povrtarskih useva, voća i vinove loze u 2024. godini

## SADRŽAJ

### Pojedinačnih useva - zasada

- 39 Program zaštite STRNIH ŽITA
- 40 Program zaštite KUKURUZA
- 41 Program zaštite SOJE
- 42 Program zaštite SUNCOKRETA
- 43 Program zaštite ŠEĆERNE REPE
- 44 Program zaštite ULJANE REPICE
- 45 Program zaštite LUCERKE, CRVENE DETELINE,  
ŽUTOG ZVEZDANA
- 46 Program zaštite TRAVNIH USEVA i NEPOLJOPRIVREDNIH  
POVRŠINA
- 47 Program zaštite DUVANA
- 48 Program zaštite i ishrane KUKURUZA ŠEĆERCA i Program  
zaštite i ishrane KRMNOG SIRKA I SUDANSKE TRAVE
- 50 Program zaštite SLAČICE i Program zaštite HELJDE
- 52 Program zaštite i folijarne ishrane KROMPIRA
- 56 Program zaštite i folijarne ishrane PARADAJZA I PLAVOG  
PATLIDŽANA
- 58 Program zaštite i folijarne ishrane PAPRIKE
- 60 Program zaštite i folijarne ishrane KRASTAVCA, LUBENICE,  
DINJE, TIKVE, TIKVICE
- 62 Program zaštite i folijarne ishrane KUPUSASTOG POVRĆA  
KUPUS, KELJ, KARFIOL, PROKELJ, KELERABA i SLAČICA
- 64 Program zaštite i folijarne ishrane LUKOVIČASTOG POVRĆA  
CRNI LUK, BELI LUK, PRAZILUK
- 66 Program zaštite i folijarne ishrane KORENASTOG  
KRTOLASTOG POVRĆA, MRKVA, PAŠTRNAK, PERŠUN,  
CELER, REN i Program zaštite i folijarne ishrane CVEKLE
- 68 Program zaštite i folijarne ishrane MAHUNASTOG POVRĆA  
PASULJ, GRAŠAK, BORANIJA, BOB, SOČIVO
- 70 Program zaštite i folijarne ishrane LISNATOG POVRĆA  
SPANAC, SALATA, BLITVA, ENDIVIJA, RADIČ, ZAČINSKO BILJE
- 72 Program zaštite i folijarne ishrane VINOVE LOZE
- 74 Program zaštite i folijarne ishrane JABUKE
- 76 Program zaštite i folijarne ishrane KRUŠKE
- 78 Program zaštite i folijarne ishrane ŠLJIVE
- 80 Program zaštite i folijarne ishrane BRESKVE I NEKTARINE
- 82 Program zaštite i folijarne ishrane KAJSIJE
- 84 Program zaštite i folijarne ishrane VIŠNJE I TREŠNJE
- 86 Program zaštite i folijarne ishrane DUNJE
- 88 Program zaštite i folijarne ishrane MALINE
- 90 Program zaštite i folijarne ishrane KUPINE
- 92 Program zaštite i folijarne ishrane u organskoj proizvodnji  
MALINE I KUPINE
- 94 Program zaštite i folijarne ishrane JAGODE
- 96 Program zaštite i folijarne ishrane BOROVNICE I ARONIJE
- 98 Program zaštite i folijarne ishrane RIBIZLE
- 100 Program zaštite LESKE
- 101 Program zaštite ORAHA
- 102 Program zaštite CVEĆA I UKRASNOG BILJA
- 103 Program prihrane CVEĆA I UKRASNOG BILJA i Program  
prihrane RASADA CVEĆA

PREPORUČENI PROGRAMI HEMIJSKE ZAŠTITE I FOLIJARNE ISHRANE GAJENIH USEVA I ZASADA SE TEMELJE NA VIŠEDECENIJSKOM ZNANJU I ISKUSTVU SARADNIKA STRUČNE SLUŽBE KOMPANIJE AGROMARKET.

U PROGRAME SU UKLJUČENA SREDSTVA ZA ZAŠTITU BILJA KOJA SU REGISTROVANA ZA ODREĐENE USEVE/ZASADE, KAO I NEKA KOJA IMAJU REGISTRACIJU ZA PRIMENU U ZEMLJAMA EU.

SARADNICI STRUČNE SLUŽBE ZA ZAŠTITU I ISHRANU BILJA SU TU DA SVOJOM STRUČNOŠĆU POMOGNU U REŠAVANJU EVENTUALNIH PROBLEMA U PROIZVODNJI GAJENOG BILJA.

**PROGRAMI HEMISJKE ZAŠTITE I FOLIJARNE ISHRANE SU ORIJENTACIONOG KARAKTERA, TE KOMPANIJA AGROMARKET NE SNOSI ODGOVORNOST ZA NEADEKVATNU, NEPRAVOVREMENU I NEPRAVILNU PRIMENU PREPARATA.**

# Olimp

Za *zdravu*  
pšenicu

 [agromarketsrbija.rs](https://agromarketsrbija.rs)

  
**agromarket**  
nama veruju

# STRNA ŽITA

## PROGRAM ZAŠTITE

PALLAS 75 WG i PALLAS ADJUVANT se ne sme primenjivati u usevima ječma i tvrdom, durum pšenicama.

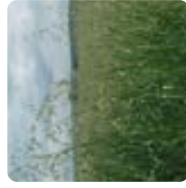

**PALLAS STAR** (260 g/ha)  
+ **AVESTOP** (1,2 l/ha) (do zastavičara)



**LANCELOT SUPER** ili (0,033 kg/ha)  
**MUSTANG** (0,4-0,6 l/ha)

+ **METMARK WG** (10 g/ha)  
+ **LODIN** (0,4-0,5 l/ha)



**SPEED FOR GRAIN** (2-3,0 l/ha)

\* u zavisnosti od količine vode koja se primenjuje

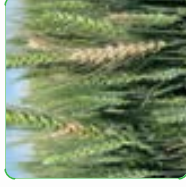

**T3 OLIMP** ili (0,8 l/ha)  
**PROSARO 250 EC** (0,75 - 1,0 l/ha)

**SPEED FOR GRAIN** (1 - 2,0 l/ha) +  
**SPEED EXTRAN** (4-5,0 l/ha)

\* u zavisnosti od količine vode koja se primenjuje

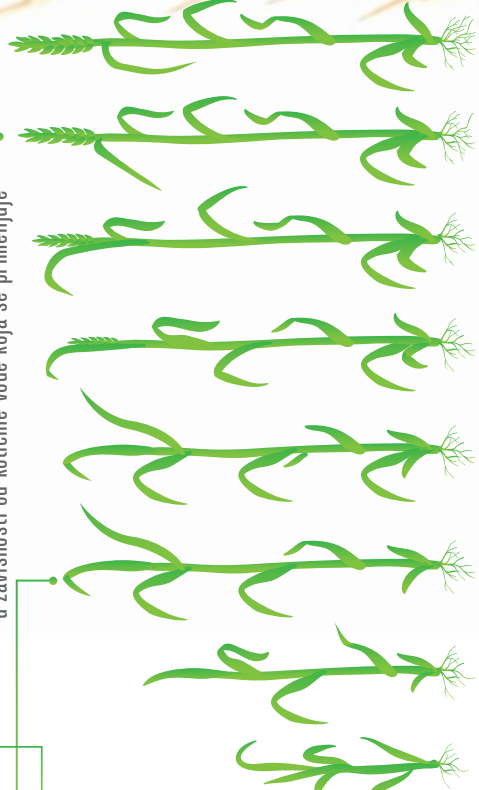

00



**DEFENDER** (50 ml/100 kg semena) ili  
**SEMENAZOL** (200 ml/100 kg semena)



**SPEED FOR SEED MEGA**  
(100 ml/100 kg semena)

13

21

30

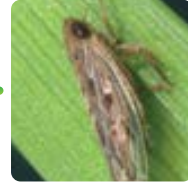

**VANTEK 60 CS** (0,15 - 0,2 l/ha) ili  
**CYTHRIN 250 EC** (0,2 - 0,25 l/ha) ili  
**GROM** (0,5 - 0,7 l/ha)  
**DELMAX** (0,3 - 0,4 l/ha)

32



37

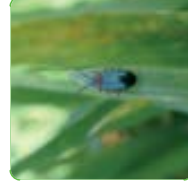

51

**SYVANTO ENERGY** (0,5 l/ha)  
+ **T2 UGO** (0,5 l/ha)  
+ **METKOL** (1,0 l/ha)



**T1 OLIMP** (0,5 l/ha) +  
**UGO** (0,5 l/ha)

61

**REGULATOR RASTA**  
**TRINEX** ili  
**CERONE** (1,0 l/ha)

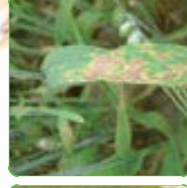

# KUKURUZ

# PROGRAM ZAŠTITE

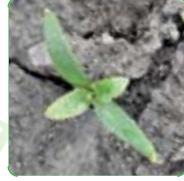

CALARIS PRO (2,0-2,3 l/ha) ili  
TARAS (1,5 - 2,0 l/ha)



**SPEED FOR CORN (2 - 3,0 l/ha)**

**RIMEX EXTRA (370 g/ha) + TERBIS 500 (1,0-1,5 l/ha)**

\*\*Agromarket rešenje za širokolisne i uskolisne korove u jednom tretmanu



**SPEED FOR CORN (2 - 3,0 l/ha)**



HEMONIK (1,25 l/ha) ili  
SIRAN 40 SC (1,25 - 1,5 lit/ha) ili  
SIRAN 750 WG (0,08 kg/ha) ili  
RIMEX (0,06 kg/ha) ili  
RINICO (0,05 kg/ha) ili  
MOTIVELL EXTRA 6 OD (0,75 - 1,0 l/ha)



FORCE 1,5 G (5-10 kg/ha) ili  
FORCE EVO (12-16 kg/ha)

\*unošenje depozitorima sa setvom semena

00

11

13

14

16

17

18

32

34



+ MEDEYA (135 g/ha)  
TERBIS 500 (1,0-1,5 l/ha)

+ MONT 960 EC (1,2-1,4 l/ha)  
TERBIS 500 (1,5-2,0 l/ha)



+ AGRODIMARK (0,5-0,7 l/ha)  
TERBIS 500 (1,0-1,5 l/ha)

+ MUSTANG (0,6 l/ha)  
PEAK 75 WG (10 g/ha)

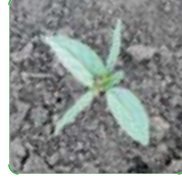
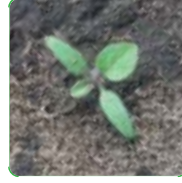

+ MEZATRON (0,25 l/ha) \*  
TERBIS 500 (1,0-1,5 l/ha)

+ MEZATRON 100 OD (1,2 l/ha)  
TERBIS 500 (1,0-1,5 l/ha)

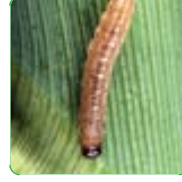

CORAGEN 20 SC (0,1-0,15 l/ha)  
SYVANTO ENERGY (0,75 l/ha)

\*Voditi računa o ukupnoj količini primene herbicida TERBIS 500, primjenjenoj u toku jedne vegetacije (maksimalno 2,5 - 3,0 l/ha)



**SPEED FOR SOYASUN (2 - 3,0 l/ha)**

\*u zavisnosti od količine vode koja se primenjuje



**SPEED FOR SOYASUN (2,0 l/ha)**

+

**FITOFERT BORMAX 20 (1,0 kg/ha)**

\*u zavisnosti od količine vode koja se primenjuje

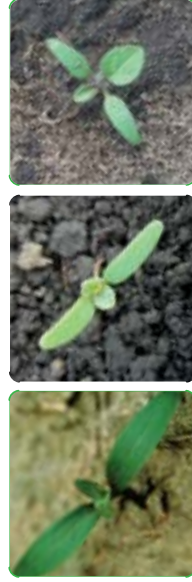

IKARUS ili SOYASAN (1,2 l/ha) + BENTAMARK 480 SL (3-4 l/ha) + HARMONY 75 WG ili SYMPHONY (8 g/ha)  
+ KLOMAN (GAMIT) 0,2-0,3 l/ha

ili

IKARUS DUO (2 l/ha) + BENTAMARK 480 SL (1-2 l/ha) + HARMONY 75 WG ili SYMPHONY (8 g/ha)  
+ GAMIT480 EC/KLOMAN (0,2 - 0,3 l/ha)



KLETOX EXTRA (0,8-1,0 l/ha) ili  
KLETOX (1,6-2,0 l/ha) ili  
FLOYD (1,3 l/ha) ili  
TARGA SUPER (0,5 - 4,0 l/ha)



13



21



33

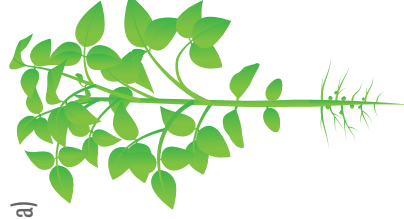

60



81

DESIKACIJA



MAX 51 (120-160 g/ha) + MONT 960 EC (1,2 l/ha) ili  
GEA (2,5-3 l/ha) ili  
SENCOR PLUS (0,4-0,55 l/ha) + MONT 960 EC (1,2 l/ha) ili  
GAMIT 480 EC/KLOMAN (0,5 - 0,75 l/ha)

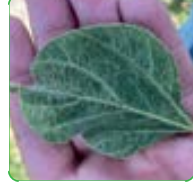

AKARISTOP (0,75-1,0 l/ha) ili  
SANMITE 20 WP (0,4-0,5 kg/ha)

AFFINITY PLUS (1,0 - 1,2 l/ha)

# SUNCOKRET

# PROGRAM ZAŠTITE



**EXPRESS 50 SX PAKET** (45 g/ha) ili  
**EXPRESS 75 PX** (30 g/ha)

**MONT 960 EC** (1,3-1,4 l/ha)  
**+ TERBIS 500** (1,3-1,4 l/ha) ili  
**MONT PLUS** (3,0-3,5 l/ha)

**IKARUS** ili  
**SOYASAN** (1,2 l/ha)  
(samo za IMI hibride)

(hibridi tolerantni na tribenuron-metil)

**PROPULSE 250 SE** ili (1,0 l/ha)  
**UGO** (0,4-0,8 l/ha)

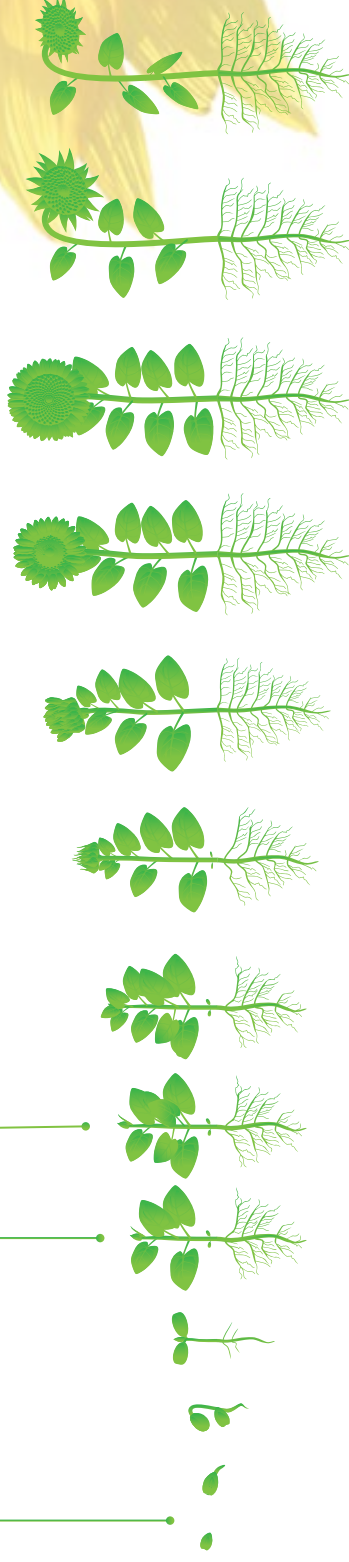

00

08

10

12

15

17

55

57

61

65

69

80

89

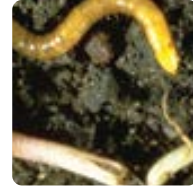

**FORCE 1,5 G**  
(5-8 kg/ha)  
**FORCE EVO**  
(12-16 kg/ha)

\* unošenje depozitorima  
sa setvom semena

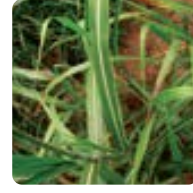

**KLETOX EXTRA** (0,8-1,0 l/ha)  
**KLETOX** (1,6-2,0 l/ha)  
**FLOYD** (1,3 l/ha)



**SPEED FOR SOYASUN** (2 - 3,0 l/ha)

\* u zavisnosti od količine vode koja se primenjuje



**SPEED FOR SOYASUN** (2,0 l/ha)

**+ FITOFERT BORMAX 20** (1,0 kg/ha)

\* u zavisnosti od količine vode koja se primenjuje

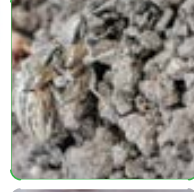
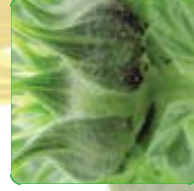

**VANTEX 60 CS** (0,07-0,1 l/ha)  
**CYTHRIN 250 EC** (0,2-0,250 l/ha)  
**GROM** (0,4-0,5 l/ha)  
**DELMAX** (0,3 - 0,4 l/ha)

# ŠEĆERNA REPA

## PROGRAM ZAŠTITE

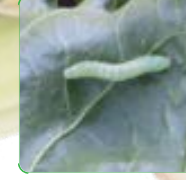
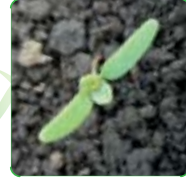

**HEMOMITRON SC** ili  
**TARGET SC** (2,0-4,0 l/ha)  
+  
**SAFARI DUO ACTIVE** (210 g/ha 2-3 x)

**SAFARI 50 WG**  
(30-40 g/ha 2-3 x) ili  
**TRIMARK** (20-30 g/ha) - 2-3x

**PIRALIS** (0,8-1,2 l/ha)

**BETANAL TANDEM** (4,0 l/ha)

**CYTHRIN 500 EC** (0,1-0,15 l/ha)  
+  
**AFINEX 25 SP** (0,3 kg/ha)  
+  
**GROM** (0,4 l/ha)



**FORCE 1,5 G**  
(5-8 kg/ha)  
**FORCE EVO**  
(12-16 kg/ha)

\*umošnjeje depozitorima  
sa setvom semena



00 01

07/09

11

12/15

19

31

41



**QUEEN** (0,75 l/ha)



**KLETOX EXTRA** (0,8-1,0 l/ha)  
**KLETOX** (1,6-2,0 l/ha)  
**FLOYD** (1,3 l/ha)  
**TARGA SUPER** (1,8-2,0 l/ha)



1. **FUNGURAN OH** (2,0 kg/ha) ili **FUNGOHEC SC** (4,0 l/ha) + **OLIMP** (0,7 l/ha) + **UGO** (0,5 l/ha) + **VIN FILM** (0,5 l/ha)
2. **FUNGURAN OH** (2,0 kg/ha) ili **FUNGOHEM SC** (4,0 l/ha) + **PROPULSE 250 SE** (1 - 1,2 l/ha) + **VIN FILM** (0,5 l/ha)
3. **FUNGURAN OH** (2,0 kg/ha) ili **FUNGOHEM SC** (4,0 l/ha) + **OLIMP 250 EC** (0,8 l/ha) + **VIN FILM** (0,5 l/ha)
4. **FUNGURAN OH** (2,0 kg/ha) ili **FUNGOHEM SC** (4,0 l/ha) + **SIGURA** (0,6 - 0,8 l/ha) + **VIN FILM** (0,5 l/ha)

**FITOFERT HUMISTART** (2,0 l/ha)

+  
**FITOFERT COMBIVIT  
COMPLEX 14** (0,5 kg/ha)

\*u zavisnosti od količine vode koja se primenjuje

**FITOFERT HUMISUPER PLUS** (1,0 l/ha)

+  
**FITOFERT BOR-AMIN 150** (2,0 l/ha)

\*u zavisnosti od količine vode koja se primenjuje

**FITOFERT K COMPLEX** (2,0 - 3,0 l/ha)

\*u zavisnosti od količine vode koja se primenjuje





# ULJANA REPICA

# PROGRAM ZAŠTITE

VANTEX 60 CS (0,07-0,1 l/ha)  
CYTHRIN 250 EC (0,2-0,25 l/ha)  
GROM (0,4-0,5 l/ha)  
SYVANTO ENERGY (0,75 l/ha)  
DELMAX (0,3-0,4 lit/ha)



KLETOX EXTRA (0,8-1,0 l/ha)  
KLETOX (1,6-2,0 l/ha)  
FLOYD (1,3 l/ha)

TEBUKON 250 EW (1,0 l/ha)

00 01

07/09

11

12/15

18

19

30

51

59

79

80



PIRALIS (0,6-1,0 l/ha)



FITOFERT SPEED CANOLA (2,0 - 3,0 l/ha)

\*u zavisnosti od količine vode koja se primenjuje



FITOFERT SPEED CANOLA (2,0 l/ha)

+

FITOFERT BORMAX 20 (1,0 kg/ha)

\*u zavisnosti od količine vode koja se primenjuje

PROPULSE 250 SE (1,0 l/ha)

UGO (0,4-0,8 l/ha)

# Program zaštite LUCERKE, CRVENE DETELINE, ŽUTOG ZVEZDANA

## a) zasnovani usevi

FAZA RAZVOJA	VRSTA INTERVENCIJE	VREME PRIMENE	SUZBIJANJE
<b>Mirovanje useva</b>	Suzbijanje korova (samo u lucerki)	Pre kretanja vegetacije	<b>HARMONY 75 WG</b> ili <b>SYMPHONY</b> (0,020 kg/ha) ili <b>SENCOR PLUS</b> (0,5 – 0,8 l/ha)
	Suzbijanje širokolisnih korova Suzbijanje uskolisnih korova	Prva troliska do I otkosa	<b>BENTAMARK 480 SL</b> (3,0 l/ha) ili <b>BENTAMARK 480 SL</b> (1,5 l/ha) + <b>IKARUS</b> (0,6 l/ha)
<b>Vegetativni porast</b>	Štetni insekti	Po otkosu, na osnovu pojave i broja štetočina	<b>KLETOX EXTRA</b> (0,8 - 1,0 l/ha) ili <b>FLOYD</b> (1,3 l/ha)  <b>CYTHRIN 500 EC</b> (0,1 - 0,15 l/ha) ili <b>CYTHRIN 250 EC</b> (0,2 - 0,25 l/ha)
	Suzbijanje glodara	Mirovanje i vegetacija	Preparati na bazi Bromadiolona, Cink-fosfida, Difenakuma

## b) usevi u zasnivanju

FAZA RAZVOJA	VRSTA INTERVENCIJE	VREME PRIMENE	SUZBIJANJE
	Suzbijanje korova	Pre kretanja vegetacije	<b>GLIFOMARK/GLIFOHEM</b> (6,0 l/ha)
	Suzbijanje širokolisnih korova Suzbijanje uskolisnih korova	Prva troliska do I otkosa	<b>IKARUS</b> ili <b>SOYASAN</b> (1-1,2 l/ha)  <b>KLETOX EXTRA</b> (1,0 l/ha) ili <b>TARGA SUPER</b> (0,7 – 4,0 l/ha) ili <b>FLOYD</b> (0,8 – 1,3 l/ha)
<b>Vegetativni porast</b>	Štetni insekti	Po otkosu, na osnovu pojave i broja štetočina	<b>VANTEX 60 CS</b> (0,1 - 0,15 l/ha)
	Suzbijanje glodara	Mirovanje i vegetacija	Preparati na bazi <i>Bromadiolona</i> , <i>Cink-fosfida</i> , <i>Difenakuma</i>

\* Brojnost - broj aktivnih rupa po hektaru

I - do 10 (za voluharicu i poljske miševe) II - 10 - 500 (voluharica) - 10 - 50 (poljski miševi) III - 500 - 5000; 50 - 500 (poljski miševi) IV - 5000 - 20000; 500 - 2000; V - više od 20000; više od 2000

## Program folijarne ishrane

STADIJUM/PERIOD RAZVOJA	PREPARAT	KOLIČINA PRIMENE
Vegetativni porast	<b>FITOFERT AMINOFLEX-25 +</b> <b>FITOFERT HUMISTART</b>	(1,0 l/ha) + (2,0 l/ha)
Tokom vegetacije na 5 do 7 dana nakon svakog otkosa	<b>FITOFERT HUMISUPER PLUS</b>	(3,0 l/ha)



## Program zaštite

# TRAVNIH USEVA

FAZA RAZVOJA	VRSTA INTERVENCIJE	VREME PRIMENE	SUZBIJANJE
	Suzbijanje korova	20 dana pre setve	<b>GLIFOMARK/GLIFOHEM</b> (4,0 – 8,0 l/ha)
<b>Vegetativni porast</b>	Suzbijanje korova	Intenzivna pojava širokolisnih korova	<b>LODIN</b> (1,0 – 1,5 l/ha) ili <b>VELOX</b> (0,8 – 1,0 l/ha) ili <b>AGRODIMARK</b> (0,5 – 0,7 l/ha)
	Štetni insekti	Po potrebi	<b>CYTHRIN 250 EC</b> (0,25 l/ha)
	Suzbijanje glodara	Mirovanje i tokom vegetacije	Preparati na bazi <i>Bromadiolona</i> , <i>Cink-fosfida</i> , <i>Difenakuma</i>

## Program folijarne ishrane

STADIJUM/PERIOD RAZVOJA	PREPARAT	KOLIČINA PRIMENE
Puna vegetacija – posle svakog košenja	<b>FITOFERT MAGNICAL B</b>	2,0 (l/ha)
	<b>+</b> <b>FITOFERT HUMISTART</b>	+ 3,0 (l/ha) (min. 300 l vode/ha)

## Program zaštite

# NEPOLJOPRIVREDNIH POVRŠINA

VRSTA INTERVENCIJE	VREME PRIMENE	SUZBIJANJE
Suzbijanje korova	Intenzivna pojava korova porast 15 do 25 cm	<b>GLIFOMARK/GLIFOHEM</b> (4,0 – 12,0 l/ha) ili <b>GLIFOMARK SG</b> (1,5 – 4,0 kg/ha) + <b>IMOX</b> (0,1%)





# Program zaštite DUVANA

FAZE RAZVOJA	BOLESTI I ŠTETOČINE	SUZBIJANJE	FOLIJALNA ISHRANA
<b>a- zaštita rasada</b>			
<b>Proizvodnja rasada</b>	Zaštita od prouzrokovala bolesti	<b>PROPLANT 722 SL</b> (0,15%) + <b>FOSCO</b> (0,08%) +	<b>FITOFERT HUMISTART</b> (0,2%)
	Zaštita od štetnih insekata	<b>FORCE EVO</b> (12 - 16 kg/ha) ili <b>VERIMARK</b> (0,375 l/ha) - fertigaciono	
<b>b- zaštita u polju</b>			
<b>Neposredno pre rasađivanja</b>	Zemljišne štetočine	<b>FORCE EVO</b> (12 - 16 kg/ha)	
	Korovske vrste	<b>PENDISTOP</b> (4,0 - 6,0 l/ha)	
<b>Tokom vegetacije (po potrebi)</b>	Plamenjača	<b>RIDOMIL GOLD R</b> (5,0 kg/ha)	<b>FITOFERT HUMISUPER PLUS</b> (2,0 l/ha) + <b>FITOFERT AMINOFLEX 25</b> (1,0 l/ha)
	Lisne vaši	<b>AFINEX 20 SP</b> (0,25 - 0,4 kg/ha) ili	
	Tripsi	<b>EXIREL</b> (0,75 l/ha) ili	<b>FITOFERT K COMPLEX 20</b> (5,0 l/ha) +
	Sovice	<b>GROM</b> (0,3 - 0,6 l/ha) ili <b>DELMAX</b> (0,6 l/ha)	<b>FITOFERT CALCIUM ORGANO 30</b> (0,5 kg/ha)
	Grinje	<b>SANMITE 20 WP</b> (0,05%) ili <b>NIMBECIDINE</b> 0,03%EC (3,0 - 4,0 l/ha) <b>KLETOX EXTRA</b> (0,4 - 1,0 l/ha) ili	
	Suzbijanje uskolisnih korova Suzbijanje zaperaka	<b>FLOYD</b> (0,8 - 1,3 l/ha) <b>FAZOR</b> (12,5 l/ha)	

## Program folijarne ishrane

STADIJUM/PERIOD RAZVOJA	PREPARAT	KOLIČINA PRIMENE
Ukorenjavanje (2 x na 7 do 10 dana)	<b>FITOFERT HUMISTART</b>	1,0 (l/ha)
	<b>FITOFERT BIOFLEX-L</b>	1,0 (l/ha)
Intenzivan porast	<b>FITOFERT MAGNICAL B</b>	2,0 (l/ha)
	<b>FITOFERT AMINOFLEX</b>	1,0 (l/ha)
Porast lisne mase (2 - 3 puta na 7 dana)	<b>FITOFERT K COMPLEX +</b>	1,0 (l/ha)
	<b>FITOFERT CALCIUM ORGANO 30</b>	1,0 (kg/ha)

**Napomena:** Ukoliko postoji deficit kalijuma, može se intervenisati formulacijom FITOFERT K-Complex 20 (3,0 l/ha) folijarno uz pomenute preparate u maksimalnoj koncentraciji do 0,3% (do 300g/100l)



## Program zaštite i ishrane KUKURUZA ŠEĆERCA

FAZA RAZVOJA	VRSTA INTERVENCIJE	VREME PRIMENE	SUZBIJANJE
<b>SUVO SEME</b>	Suzbijanje zemljišnih štetočina	Neposredno pre setve	<b>FORCE 1,5 G</b> (5,0 – 8,0 kg/ha) <b>FORCE EVO</b> (12 – 16 kg/ha)
	Suzbijanje korova	Po setvi, pre nicanja	<b>MEZATRON</b> (0,25 l/ha) + <b>PENDISTOP</b> (4,0 – 5,0 l/ha) ili <b>MONT 960 EC</b> (1,4 l/ha) + <b>TERBIS 500</b> (2,0 l/ha)*
<b>PO NIKANJU KUKURUZA</b>	Suzbijanje širokolisnih korova	Razvoj 3. do 4. lista kukuruza	<b>MEZATRON</b> (0,25 l/ha) + <b>TERBIS 500</b> (1,0 l/ha) ili <b>MEZATRON 100 OD</b> (1,2 l/ha) + <b>BENTAMARK 480 SL</b> (3,0 – 4,0 l/ha) ili <b>LODIN</b> (0,8 l/ha)
	Suzbijanje uskolisnih korova	Razvoj 5. - 6. lista kukuruza	<b>MOTIVELL EXTRA 6 OD</b> (0,75 l/ha)
	Suzbijanje kukuruznog plamenca	Po potrebi – po preporuci PIS	<b>CORAGEN 20 SC</b> (0,15 l/ha) <b>SYVANTO ENERGY</b> (0,75 l/ha)

\*Spisak preporučenih herbicida proveriti sa semenskom kućom koja je selekcioner hibrida.

## Program zaštite i ishrane KRMNOG SIRKA I SUDANSKE TRAVE

FAZA RAZVOJA	BOLESTI I ŠTETOČINE	VREME PRIMENE	SUZBIJANJE
<b>SUVO SEME</b>	Suzbijanje zemljišnih štetočina	Pre setve	<b>FORCE 1,5 G</b> (6,0 – 8,0 kg/ha) ili <b>FORCE EVO</b> (12 – 16 kg/ha)
	Suzbijanje korovskih biljaka	Po setvi, pre nicanja (pre-em)	<b>TERBIS 500</b> (1,5 – 2,0 l/ha) + <b>MONT 960 EC</b> (1,5 l/ha) ili <b>MONT PLUS</b> (3,0 l/ha)
<b>PO NIKANJU GAJENE BILJKE I KOROVSKIH BILJAKA</b>	Suzbijanje širokolisnih korovskih biljaka	Razvijena 3-4 lista	<b>VELOX</b> (0,8 l/ha) ili <b>LODIN</b> (0,8 l/ha) ili <b>MUSTANG</b> (0,5 l/ha) ili <b>AGRODIMARK</b> (0,5 - 0,7 l/ha)
	Štetni insekti (vaši, k. zlatica, k. sovicica, k. plamenac)	Po potrebi – po preporuci PIS	<b>SYVANTO ENERGY</b> (0,75 l/ha)



---

**FOLIJARNA ISHRANA**

---

**FITOFERT SPEED FOR CORN** (2 - 3,0l/ha)

---

**FOLIJARNA ISHRANA**

---

**FITOFERT SPEED C** (2 - 3,0l/ha) ili  
**SPEED FOR CORN** (2,0l/ha)



## Program zaštite SLAČICE

FAZA RAZVOJA	VRSTA INTERVENCIJE	VREME PRIMENE	SUZBIJANJE
SUVO SEME	Suzbijanje korova	Pre setve	<b>GLIFOMARK/GLIFOHEM</b> (4,0 – 6,0 l/ha)
RAZVIJENA 2 – 3 LISTA	Suzbijanje širokolisnih korova	Po nicanju	<b>PIRALIS</b> (0,6 – 1,0 l/ha)
RAZVOJ LISTA GLAVNOG STABLA	Štetni insekti – repičina lisna osa	Po potrebi	<b>GROM</b> (0,5 l/ha) ili <b>DELMAX</b> (0,05 %)
RAZVOJ VEGETATIVNOG DELA	Suzbijanje uskolisnih korova	Po potrebi	<b>KLETOX</b> (1,5 – 2,0 l/ha) ili <b>FLOYD</b> (0,8 – 1,3 l/ha) ili <b>KLETOX EXTRA</b> (0,4 - 1,0 l/ha)
PRVE CVETNE LATICE VIDLJIVE	Repičin sjajnik	Po potrebi	<b>CYTHRIN 250 EC</b> (0,2-0,25 l/ha)
KRAJ CVETANJA – FORMIRANI PRVI PLODOVI	Suzbijanje prouzrokovača truleži – <i>Sclerotinia spp.</i>	Po potrebi	<b>PROPULSE 250 SE</b> (1,0 l/ha) + <b>UGO</b> (0,5 l/ha) ili <b>BOSCO</b> (0,3 kg/ha) + <b>UGO</b> (0,5 l/ha)

## Program zaštite HELJDE

FAZA RAZVOJA	VRSTA INTERVENCIJE	VREME PRIMENE	SUZBIJANJE
SUVO SEME	Suzbijanje korova	Pre setve	<b>GLIFOMARK SG</b> (2-3 kg/ha)
	Suzbijanje zemljišnih štetočina	Pre setve	<b>FORCE 1,5 G</b> (6,0 kg/ha) ili <b>FORCE EVO</b> (12 - 16 kg/ha)
	Suzbijanje korova	Po setve, pre nicanja (pre-em)	<b>MONT 960 EC</b> (1,2 l/ha)
RAZVIJEN PRVI TROLIST	Suzbijanje širokolisnih korova	Heljda visine 10 cm	<b>PIRALIS</b> (1,0 – 1,2 l/ha)
PRED CVETANJE	Suzbijanje uskolisnih korova	Heljda porasta 10 do 20 cm	<b>KLETOX</b> (1,5 – 2,0 l/ha) ili <b>FLOYD</b> (0,8 – 1,3 l/ha) ili <b>KLETOX EXTRA</b> (0,4 - 1,0 l/ha)



## FOLIJARNA ISHRANA

**FITOFERT HUMISUPERPLUS** (2,0 l/ha) +  
**FITOFERT MAGNICAL B** (1,0 l/ha)

**FITOFERT HUMISTART** (1,0 l/ha) +  
**FITOFERT BORMAX 20** (1,0 kg/ha)

## FOLIJARNA ISHRANA

**FITOFERT HUMISUPERPLUS** (2,0 l/ha) +  
**FITOFERT MAGNICAL B** (1,0 l/ha)

**FITOFERT HUMISTART** (1,0 l/ha) +  
**FITOFERT BORMAX 20** (1,0 kg/ha)





## Program zaštite i folijarne ishrane

# KROMPIRA



FAZA RAZVOJA	BOLESTI I ŠTETOČINE	VREME PRIMENE
<b>Po sadnji pre nicanja</b>	Zemljišne štetočine	Pre setve/sadnje, u setvi/sadnji
	Jednogodišnji uskolisni i širokolisni korovi	Po setvi/sadnji, a pre nicanja korovi
<b>Posle nicanja (porast krompira do 25 cm)</b>	Uskolisni korovi	Porast korovskih biljaka 10 do 20 cm
	Širokolisne korovske vrste	Porast biljaka 5 do 15 cm
	Plamenjača, Crna pegavost	Preventivno, pre ostvarenja infekcije
<b>Zatvaranje redova Diferencijacija cvetova</b>	Plamenjača, Crna pegavost, Bakterioze krompira	Preventivno ili pri pojavi prvih simptoma
	Krompirova zlatica	Piljenje larvi do L <sub>2</sub>
<b>Pred puno cvetanje</b>	Plamenjača, Crna pegavost	Po potrebi
	Krompirova zlatica	Piljenje larvi do L <sub>3</sub>
<b>Precvetavanje do nalivanja krtola</b>	Plamenjača, Crna pegavost	Po potrebi
	Krompirova zlatica, Biljne vaši	
	Krompirov moljac	Po potrebi
<b>15 dana pre vađenja krtola</b>	Sprečavanje klijanja krtole	Krompir sa zdravom cimom u fazi razvoja kada je 80% krtola veće od 2,5 cm (u prečniku) tj. najmanje tri nedelje (optimalno pet nedelja) pre desikacije
	Plamenjača krompira	Po potrebi
	Krompirov moljac	
<b>3 dana pred vađenje krtola</b>	Uništavanje cime	Samo u jutarnjim satima

**SUZBIJANJE****FOLIJARNA ISHRANA**

**FORCE 1,5 G** (8,0 kg/ha u zoni redova ili  
12 kg/ha po celjoj površini) ili **FORCE EVO** (12,0-16,0 kg/ha)

**MONT 960 EC** (1,2 l/ha) ili  
**SENCOR PLUS** (0,4 l/ha) + **PENDISTOP** (4,0 l/ha)

**KLETOX EXTRA** (1,0 l/ha) ili  
**FLOYD** (1,0-1,3 l/ha)  
**AROD** (0,6-0,8-0,9 l/ha)

**BENTAMARK** (2 - 3,0 l/ha) ili  
**AROD** (0,8-0,9 l/ha)

**FUNGURAN OH** (1,0 - 1,5 kg/ha) +  
**CISKO** (0,25 kg/ha)

**FITOFERT HUMISTART** (0,3%) +  
**FITOFERT BIOFLEX L** (0,4%)

**ZORVEC ENTECTA** (0,25 l/ha) ili  
**CISKO** (0,25 kg/ha) +  
**AFINEX 20 SP** (0,25 kg/ha) +  
**AKARISTOP** (0,75 l/ha)

**FITOFERT BORMAX 20** (0,2%) +  
ili **FITOFERT BIOFLEX L** (0,4%)  
ili **AMINOFLEX 25** (0,2%)

**RIDOMIL GOLDR** (5,0 kg/ha) ili  
**SIGURA** (0,5 l/ha) +  
**QUEEN** (0,75 l/ha)

**FITOFERT BORMAX 20** (0,2%) +  
**FITOFERT BIOFLEX L** (0,4%)

**CORAGEN 20 SC** (0,06 l/ha) ili  
**EXIREL** (0,125 l/ha) +  
**SMARTWET** (0,3 l/ha)

**ZORVEC ENTECTA** (0,25 l/ha) ili  
**PROPULSE 250 SE** (0,5 l/ha) +  
**NIMBECIDINE 0,03% EC** (4,0 l/ha) ili  
**EXIREL** (0,125 l/ha) ili  
**GROM** (0,25 l/ha)

**FITOFERT K-COMPLEX 20** (0,3%) +  
**FITOFERT CALCIUM ORGANO 30** (0,2%)

**FAZOR** (12,5 l/ha)

**HILLAN** (0,4 l/ha) + **SIGURA** (0,5 l/ha) ili  
**RIDOMIL GOLDR** (5,0 kg/ha)  
**CORAGEN 20 SC** (0,15 - 0,20 l/ha)

**AFFINITY PLUS** (1,0 l/ha)



**FMC**

PROTECT FOR BETTER GROWTH

**Verimark®**

insect control

powered by

**CYAZYPYR®**







active ingredient

**HEMIGACIJA „KAP PO KAP“ -  
NAJBOLJE PRAKSE PRIMENE VERIMARKA U KONTROLI INSEKATA**

KORISTITE SREDSTVA ZA ZAŠTITU BILJA BEZBEDNO I ODGOVORNO.  
MOLIMO VAS UVEK PRATITE UPUTSTVO SA ETIKETE KADA PRIMENJUJETE SREDSTVA ZA ZAŠTITU BILJA.

## Program zaštite i folijarne ishrane

# PARADAJZA I PLAVOG PATLIDŽANA

FAZA RAZVOJA	BOLESTI I ŠTETOČINE	VREME PRIMENE
 <b>SEME</b>	Bolesti poleganja rasada  Zemljišne štetočine Korovske vrste  Štetočine lisne mase	Pre setve/pikiranja/ rasadiivanja  Pre setve/rasadiivanja  Pre setve/rasadiivanja (zalivanje, potapanje)
 <b>PROIZVEDEN RASAD</b>	Bolesti poleganja rasada  Suzbijanje korovskih biljaka	Po rasadiivanju (zalivanje/prskanje)  Posle setve pre nicanja Pre sadnje
 <b>KOTILEDONI LISTOVI DO 9 LISTA</b>	Plamenjača  Lisne vaši Trips Moljac paradajza - Tuta absoluta	Preventivno  Preventivno ili u vreme pojave prvih kolonija
 <b>RAZVIJEN 9 LIST DO PRED CVETANJE</b>	Uskolisne korovske vrste  Plamenjača Crna pegavost Plesnivost lista	Korovi porasta 10 do 20 cm (paradajz razvio 5 i više listova)  Preventivno na 10 do 14 dana
 <b>PRED CVETANJE DO I OTVORENOG CVETA</b>	Plamenjača  Siva trulež  Bela leptirasta vaš Moljac paradajza - Tuta absoluta	Preventivno ili pri pojavi prvih simptoma  Preventivno ili u vreme pojave prvih kolonija
 <b>CVETANJE-INTENZIVAN PORAST PLODOVA</b>	Plamenjača, Crna pegavost Siva trulež Moljac paradajza - Tuta absoluta Bela leptirasta vaš Grinje	Preventivno ili u vreme pojave prvih simptoma
 <b>PLODONOŠENJE</b>	Miner paradajza - Tuta absoluta Bela leptirasta vaš, Grinje, Stenice  Plamenjača, Crna pegavost Plesnivost lista Bakterioze Siva trulež	Po potrebi

\*NAPOMENA: U cilju uspešnog suzbijanja moljca paradajza - Tuta absoluta, grinja, stenica neophodno je uz odgovarajući insekticid primeniti i okvašivač ili sredstvo za bolje prijanjanje - lepak, kao što su **IMOX** (0,1%) ili **SMARTWET** (0,3 l/ha)

\*\* Radi optimizacije pH vode na 5,5-6 uz **VERIMARK** dodati **pH Green**

**PESTICIDNI TRETMAN****FOLIJARNA ISHRANA**

**PROPLANT 722 SL** (0,15%) +  
**FOSCO** (0,1%)

**FORCE EVO** (12 - 16 kg/ha)

**TEPPEKI 500 WG** (0,14 kg/ha)

**PROPLANT 722 SL** (0,15%) +  
**FOSCO** (0,1%)

**MONT 960 EC** (1,2 l/ha)  
**PENDISTOP** (5,0 l/ha)

**FITOFERT HUMISTART** (0,4%)  
(FERTIGACIONO)

**FITOFERT HUMISTART** (0,3%) +  
**FITOFERT BIOFLEX L** (0,4%)

**CUPRABLAU Z 35 WP** (3,0 kg/ha) ili  
**RIDOMIL GOLD R** (5,0 kg/ha)

**FIDES 200 SC** (0,35 l/ha) ili  
**VERIMARK** (0,375-0,5 l/ha) - fertigaciono +  
**pH Green**

**KLETOX** (1,5 - 2,0 l/ha)  
**RIMEX** (40 g/ha) + **SMARTWET** (0,3%)

**CISCO** (0,25 kg/ha) ili  
**RIDOMIL GOLD R** (5,0 kg/ha)

**SIGURA** (0,5 l/ha) +  
**QUEEN** (1,0 l/ha)  
**EXIREL** (0,75 l/ha) +  
**SMARTWET** (0,3 l/ha)

**ZORVEC ENTECTA** (0,25 l/ha) ili  
**QUEEN** (0,75 l/ha)

**SWITCH 62,5 WG** (0,8 kg/ha) ili  
**LUNA SENSATION** (0,6 l/ha)

**MAYOR** (1,5 kg/ha) +  
**SMARTWET** (0,3 l/ha) ili  
**VERIMARK** (0,375-0,5 l/ha) - fertigaciono +  
**pH Green** ili  
**ALTACOR 35 WG** (0,08-0,12 l/ha)

**CUPRABLAU Z 35 WP** (3,0 kg/ha)

**CORAGEN 20 SC** (0,2 l/ha) ili  
**LEPINOX PLUS** (1,5 kg/ha) +  
**SMARTWET** (0,3 l/ha)

**ALTACOR 35 WG** (80-120 g/ha) ili  
**EXALT** (2,4 l/ha) ili  
**EXIREL** (0,75 l/ha) ili  
**NIMBECIDINE 0,03% EC** (4,0 l/ha) +  
**SMARTWET** (0,3 l/ha)

**RIDOMIL GOLD R** (5,0 kg/ha)  
**TALOCUPER** (0,2%)

**LUNA SENSATION** (0,6 l/ha)

**FITOFERT MAGNICAL B** (0,4%) +  
**FITOFERT AMINOFLEX 25** (0,3%)

**FITOFERT BIOFLEX-L** (0,4%) +  
**FITOFERT BOR MAX 20** (0,2%)













**FITOFERT MAGNICAL B** (0,3%) +  
**FITOFERT COMBIVIT 14** (0,2%)

**FITOFERT K-COMPLEX 20** (0,3%) +  
**FITOFERT CALCIUM ORGANO 30** (0,2%)  
(tretirati na 7 dana)



## Program zaštite i folijarne ishrane

# PAPRIKE

	FAZA RAZVOJA	BOLESTI I ŠTETOČINE	VREME PRIMENE
	<b>SUVO SEME</b>	Bolesti poleganja rasada	Pre setve/rasađivanja
		Zemljišne štetočine	Pre setve/rasađivanja
	<b>PROIZVEDEN RASAD</b>	Korovske vrste (iz semena) Iznikli korovi	Posle setve, a pre nicanja/ pre rasađivanja
		Štetočine lisne mase	Po rasađivanju
	<b>KOTILEDONI LISTOVI DO 9 LISTA</b>	Bolesti poleganja rasada	Po rasađivanju (zalivanje i prskanje)
		Nematode	Po rasađivanju i 10 do 14 dana kasnije
	<b>RAZVIJEN 9. LIST DO PRED CVETANJE</b>	Plamenjača Bakterioze	Preventivno
		Štetočine lista	U vreme pojave
	<b>RAZVIJEN 9. LIST DO PRED CVETANJE</b>	Uskolisne korovske vrste	Korovi porasta 10 do 20 cm
		Crna pegavost, Antraknoza, Plamenjača	Preventivno na 10 do 15 dana
	<b>RAZVIJEN 9. LIST DO PRED CVETANJE</b>	Lisne vaši, Grinje	Preventivno ili u vreme pojave prvih simptoma
		Plamenjača Bakterioze Siva trulež	Preventivno ili pri pojavi prvih simptoma
	<b>RAZVIJEN 9. LIST DO PRED CVETANJE</b>	Lisne vaši, Bela leptirasta vaš Trips	Preventivno ili u vreme pojave prvih kolonija
		<b>CVETANJE I ZAMETANJE PLODOVA</b>	
	<b>CVETANJE I ZAMETANJE PLODOVA</b>	Trips	Na početku formiranja kolonija
		Grinje	
	<b>CVETANJE I ZAMETANJE PLODOVA</b>	Vaši, Kukuruzni moljac Bela leptirasta vaš Trips	Preventivno ili u vreme pojave prvih kolonija
		<b>PLODONOŠENJE DO POČETKA ZRENJA</b>	
	<b>PLODONOŠENJE DO POČETKA ZRENJA</b>	Bakterioze	Po potrebi
		Siva trulež Crna pegavost	
	<b>PLODONOŠENJE DO POČETKA ZRENJA</b>	Povrtna stenica Kukuruzni plamenac Sovice	Po potrebi
		<b>BERBA PLODOVA</b>	
	<b>BERBA PLODOVA</b>	Bakterioze	

**PESTICIDNI TRETMAN****FOLIJARNA ISHRANA**

**PROPLANT 722 SL** (0,15%) + **FOSCO** (0,1%)

**FORCE 1,5 G** (6,0 kg/ha tj. 60 g/100 m<sup>2</sup>) ili  
**FORCE EVO** (16 - 20 kg/ha)

**MONT 960 EC** (1,4 - 1,6 l/ha)/  
**PENDISTOP** (4,0-6,0 l/ha)

**AFINEX 20SP** (0,3 kg/ha) ili  
**GROM** (0,3 l/ha)

**PROPLANT 722 SL** (0,15%) +  
**FOSCO** (0,1%)

**FUNGURAN OH** (1,5 kg/ha) ili  
**FUNGOHEM SC** (0,4 - 0,6%) + **VIN FILM** (0,3 l/ha)

**CLOSER 120 SC** (0,4 l/ha) - folijarno ili  
**VERIMARK** (0,5 l/ha) - fertigaciono

**FLOYD** (1,3 l/ha) ili  
**KLETOX EXTRA** (0,75 l/ha)

**QUEEN** (1,0 l/ha) + **SIGURA** (0,5 l/ha)  
**TEPPEKI 500 WG** (0,14 kg/ha) ili  
**FIDES 200 SC** (0,3-0,35 l/ha) ili  
**EXALT** (2,4 l/ha)  
**AKARISTOP** (0,1%) +  
**IMOX** (0,1%)

**FUNGURAN-OH** (1,5 kg/ha) ili  
**CUPRABLAU Z 35 WP** (2,0 kg/ha) ili  
**TALOCUPER** (0,2%)

**FIDES 200 SC** (0,5 l/ha) - fertigaciono  
+ **pH Green**

**EXALT** (2,4 l/ha) - folijarno +  
**SMARTWET** (0,3 l/ha) ili  
**VERIMARK** (0,5 l/ha) - fertigaciono +  
**pH Green**

**PYRETHRUM 5 EC** (0,65 l/ha) ili  
**NIMBECIDINE 0,03 %** (4,0 l/ha) +  
**SMARTWET** (0,3 l/ha)

**CLOSER 120 SC** (0,4 l/ha)

**MAYOR** (1,5 kg/ha) ili  
**EXALT** (2,4 l/ha) +  
**SMARTWET** (0,3%)

**TALOCUPER** (0,2%)  
**SIGURA** (0,5 l/ha) +  
**QUEEN** (1,0 l/ha) ili  
**ZENBY** (1,0 l/ha)

**PYRETHRUM 5 EC** (0,65 l/ha) ili  
**NIMBECIDINE 0,03% EC** (4,0 l/ha) +  
**SMARTWET** (0,3 l/ha)

**FITOFERT HUMISTART** (0,4%)  
(fertigaciono)

**FITOFERT HUMISTART** (0,3%) +  
**FITOFERT BIOFLEX L** (0,4%) ili  
**FITOFERT AMINOFLEX 25** (0,3%)

**FITOFERT HUMISUPER PLUS** (0,4%) +  
**FITOFERT COMBIVIT COMPLEX 14** (0,1%)

**FITOFERT BIOFLEX-L** (0,4%) +  
**FITOFERT BORMAX 20** (0,2%)

**FITOFERT MAGNICAL B** (0,3%) +  
**FITOFERT AMINOFLEX 25** (0,4%)

**FITOFERT MAGNI-CAL B** (0,3%) +  
**FITOFERT HUMISUPER PLUS** (0,5%)

**FITOFERT K-COMPLEX 20** (0,3%) +  
**FITOFERT CALCIUM ORGANO 30** (0,2%)  
Tretirati na 7 dana

**FITOFERT K COMPLEX 20** (0,3%)  
**FITOFERT CA ORGANO 30** (0,2%).

## Program zaštite i folijarne ishrane

# KRASTAVCA, LUBENICE, DINJE, TIKVE, TIKVICE







FAZA RAZVOJA	BOLESTI I ŠTETOČINE	VREME PRIMENE
<b>SEME</b>	Suzbijanje korova	Pre setve / sadnje
	Bolesti poleganja rasada	Pre setve / pikiranja / rastađivanja
<b>PROIZVEDEN RASAD</b>	Zemljišne štetočine	Pre setve / rastađivanja
	Nematode	Pre setve / rastađivanja (zalivanje, potapanje)
<b>RAZVIJENA 3 LISTA</b>	Bolesti poleganja rasada	Po rastađivanju i 10 do 14 dana kasnije
	Pepelnica	Preventivno
<b>RAZVIJENA 4 LISTA DO PRED CVETANJE</b>	Plamenjača	Preventivno na 10 do 15 dana
	Bela leptirasta vaš Trips Vaši	Preventivno ili u vreme pojave prvih simptoma
	Grinje	
<b>PRED CVETANJE DO I OTVORENOG CVETA</b>	Uskolisne korovske vrste	Korovi porasta do 15 cm
	Lisne vaši Bela leptirasta vaš Trips	Preventivno ili u vreme pojave prvih kolonija
<b>CVETANJE</b>	Plamenjača Pepelnica Siva trulež	Preventivno ili pri pojavi prvih simptoma
	Plamenjača Pepelnica Trips Stenice	Preventivno ili pri pojavi prvih simptoma Po pojavi prvih jedinki
<b>PLODOŠENJE</b>	Plamenjača Bakterioze	Po potrebi
	Bela leptirasta vaš Stenice Grinje	



**PESTICIDNI TRETMAN****FOLIJARNA ISHRANA****GLIFOMARK/GLIFOHEM** (4 – 8,0 l/ha)**PROPLANT 722 SL** (0,15%)**FORCE EVO** (12-15 kg/ha)**FITOFERT HUMISTART** (0,4%)  
(fertigaciono)**PROPLANT 722 SL** (0,15%)**FITOFERT HUMISTART** (0,3%) +  
**FITOFERT BIOFLEX-L** (0,4%)**LUNA SENSATION** (0,6 l/ha)**FITOFERT HUMISTART** (0,3%) +  
**FITOFERT AMINOFLEX 25** (0,4%)**CUPRABLAU Z 35 WP** (1,5 kg/ha)**CLOSER 120 SC** (0,4 l/ha) ili  
**EXIREL** (0,75 l/ha) + **SMARTWET** (0,3 l/ha)**pH Green****CLOSER 120 SC** (0,4 l/ha) ili  
**AKARISTOP** (0,1%) + **IMOX** (0,1%) ili  
**NIMBECIDINE 0,03% EC** (4,0 l/ha) +  
**SMARTWET** (0,3 l/ha)**FITOFERT BIOFLEX-L** (0,4%) +  
**FITOFERT BORMAX 20** (0,2%)**KLETOX** (1,5 – 2,0 l/ha) ili **FLOYD** (0,8 - 1,3 l/ha)**EXALT** (2,4 l/ha)**FOSCO** (0,35%)  
**LUNA SENSATION** (0,6 l/ha)  
**SWITCH 62,5 WG** (0,8 kg/ha) ili **ZENBY** (1,0 l/ha)**FITOFERT MAGNI-CAL B** (0,3%) +  
**HUMISUPER PLUS** (0,3%)**EXIREL** (0,75 l/ha) +  
**FIDES 200 SC** (0,3 l/ha) ili  
**CLOSER 120 SC** (0,4 l/ha) ili  
**NIMBECIDINE 0,03% EC** (4,0 l/ha) +  
**SMARTWET** (0,3 l/ha)**FITOFERT MAGNICAL B** (0,3%) +  
**FITOFERT AMINOFLEX 25** (0,2%)**TALOCUPER** (0,2%)**NATURALIS BIOGARD** (1,5 l/ha - 3 x na 5 dana) ili  
**CLOSER 120 SC** (0,4 l/ha) ili  
**PYRETHRUM 5 EC** (0,65 l/ha) + **SMARTWET** (0,3 l/ha)**FITOFERT CALCIUM ORGANO 30** (0,2%) +  
**FITOFERT K COMPLEX** (0,3%)

## Program zaštite i folijarne ishrane

# KUPUSASTOG POVRĆA KUPUS, KELJ, KARFIOL, PROKELJ, KELERABA I SLAČICA

	FAZA RAZVOJA	BOLESTI I ŠTETOČINE	VREME PRIMENE
	<b>SEME</b>	Bolesti poleganja	Posle setve a pre nicanja/ rasanđivanja
		Zemljišne štetočine Korovske vrste	
	<b>RASAĐIVANJE</b>	Kupusna muva	Po rasanđivanju
		Plamenjača	Preventivno ili u vreme pojave prvih simptoma
	<b>TREĆI LIST DO FORMIRANO 30% GLAVICE</b>	Bela leptirasta vaš Kupusni moljac Trips Zelena vaš	Početak formiranja prvih kolonija
		Uskolisni korovi	Korovi porasta 10 do 15 cm
	<b>GLAVICA FORMIRANA 30 DO 70%</b>	Plamenjača	Preventivno, ili u vreme pojave prvih simptoma
		Bakterioze	
	<b>GLAVICA FORMIRANA 30 DO 70%</b>	Pegavost lista	
		Lisne sovice Kupusar Bela leptirasta vaš	
	<b>CVETANJE – FORMIRANI PLODOVI</b>	Buvači Vaši	Samo za semenske useve

**PESTICIDNI TRETMAN****FOLIJARNA ISHRANA**

**PROPLANT 722-SL** (0,15 %) +  
**FOSCO** (0,1%)

**FORCE EVO** (16-20 kg/ha)

**FITOFERT HUMISTART** (0,4%)  
(fertiligaciono)

**AFINEX 20 SP** (0,2-0,4 kg/ha) ili  
**VANTEX 60 CS** (0,07 l/ha) ili  
**GROM** (0,05%)

**FITOFERT HUMISTART** (0,3%) +  
**FITOFERT COMBIVIT 14** (0,2%)

**RIDOMIL GOLD R** (5,0 kg/ha) ili  
**CUPRABLAU Z 35 WP** (1,5 kg/ha)

**VERIMARK** (0,375 - 0,5 l/ha) - fertiligaciono + **pH Green\***  
**CORAGEN 20 SC** (0,2 l/ha) ili  
**EXALT** (2,0 l/ha) +  
**VIN FILM** (0,3 l/ha) ili **IMOX** (0,1%)

**FITOFERT BIOFLEX-L** (0,4%) +  
**FITOFERT BORMAX 20** (0,2%)

**KLETOX EXTRA** (0,75 l/ha) ili  
**FLOYD** (1,3 l/ha)

**FOSCO** (0,37%) ili  
**QUEEN** (1,0 l/ha)

**VIN FILM** (0,3 l/ha)

**FITOFERT K-COMPLEX 20** (0,3%) +  
**FITOFERT CALCIUM ORGANO 30** (0,2%)

**ALTACOR 35 WG** (80-120 g/ha) ili  
**EXIREL** (0,75 l/ha) ili  
**MAYOR** (1,5 kg/ha) +  
**SMARTWET** (0,3 l/ha)





**EXALT** (2,0 l/ha) ili  
**CORAGEN 20 SC** (0,2 l/ha) +  
**GROM** (0,4 l/ha) +  
**VIN FILM** (0,3 l/ha)

**FITOFERT MAGNICAL B** (0,3%) +  
**FITOFERT K COMPLEX 20** (0,4%)

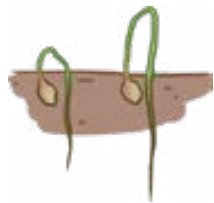

## Program zaštite i folijarne ishrane

# LUKOVIČASTOG POVRĆA CRNI LUK, BELI LUK, PRAZILUK

FAZA RAZVOJA	BOLESTI I ŠTETOČINE	VREME PRIMENE
 <p><b>SUVO SEME ARPADŽIK U MIROVANJU</b></p>	<p>Zemljišne štetočine – lukove muve</p> <p>Korovske biljke Iznikle korovske biljke</p>	<p>Pre sadnje</p> <p>Posle setve / sadnje a pre nicanja</p>
 <p><b>RAZVIJENIH 2 DO 5 LISTOVA</b></p>	<p>Iznikli širokolisni korovi</p> <p>Uskolisni korovi</p> <p>Lukove muve</p> <p>Trips</p>	<p>Po nicanju</p> <p>U vreme pojave (ne primenjivati u mladom luku)</p> <p>Preventivno (ne primenjivati u mladom luku)</p>
 <p><b>RAZVOJ LISTA I VEGETATIVNOG DELA</b></p>	<p>Plamenjača luka Alternarija</p> <p>Rđa</p> <p>Lukove muve</p> <p>Trips</p> <p>Uskolisni korovi</p> <p>Širokolisni korovi</p>	<p>Preventivno (ne primenjivati u mladom luku)</p> <p>Preventivno ili u vreme pojave prvih simptoma (ne primenjivati u mladom luku)</p> <p>Korovske vrste do 20 cm (ne primenjivati u mladom luku)</p>
 <p><b>RAZVOJ LUKOVICE</b></p>	<p>Plamenjača luka Rđa</p> <p>Siva plesan</p>	<p>Preventivno, ili u vreme pojave prvih simptoma</p>

**PESTICIDNI TRETMAN****FOLIJARNA ISHRANA**

**FORCE 1,5 G** (6,0 kg/ha tj. 60 g/100 m<sup>2</sup>) ili  
**FORCE EVO** (12-15 kg/ha)

**MONT 960 EC** (1,2 – 1,3 l/ha) ili  
**PENDISTOP** (4,0 – 6,0 l/ha)

**PIRALIS** (0,6 - 1,0 l/ha)

**KLETOX** (1,5 – 2,0 l/ha)

**AFINEX 20 SP** (0,25 kg/ha) ili  
**EXIREL** (0,75 l/ha) +  
**VIN FILM** (0,3 l/ha) ili **IMOX** (0,1%)

**TEPPEKI 500 WG** (0,14 kg/ha) ili  
**FIDES 200 SC** (0,3 - 0,35 l/ha) +  
**VIN FILM** (0,3 l/ha)

**CISCO** (0,25 kg/ha) + **VIN FILM** (0,3 l/ha)

**SIGURA** (0,5 l/ha) +  
**QUEEN** (1,0 l/ha) ili  
**PROPULSE 250 EC** (0,8 l/ha) +  
**VIN FILM** (0,3 l/ha)

**CISCO** (0,25 kg/ha) +  
**VIN FILM** (0,3 l/ha)

**EXALT** (2,0 l/ha) ili **EXIREL** (0,75 l/ha) +  
**VIN FILM** (0,3 l/ha) ili **IMOX** (0,1%)

**KLETOX** (1,5 – 2,0 l/ha) ili **FLOYD** (0,8 – 1,3 l/ha)

**LODIN** (0,8 l/ha)

**FOSCO** (0,37 %) ili  
**TALOCUPER** (0,2 l/ha)

**SWITCH 62,5 WG** (0,8 - 1,0 l/ha) +  
**VIN FILM** (0,3 l/ha)

**FITOFERT HUMISTART** (0,3%) +  
**BIOFLEX L** (0,3%)

**FITOFERT BIOFLEX-L** (2,0 l/ha) +  
**FITOFERT BOR MAX 20** (1,0 kg/ha)  
Tretmane ponavljati na 7 dana

**FITOFERT K-COMPLEX 20** (0,3%) +  
**FITOFERT CALCIUM ORGANO 30** (0,2%)

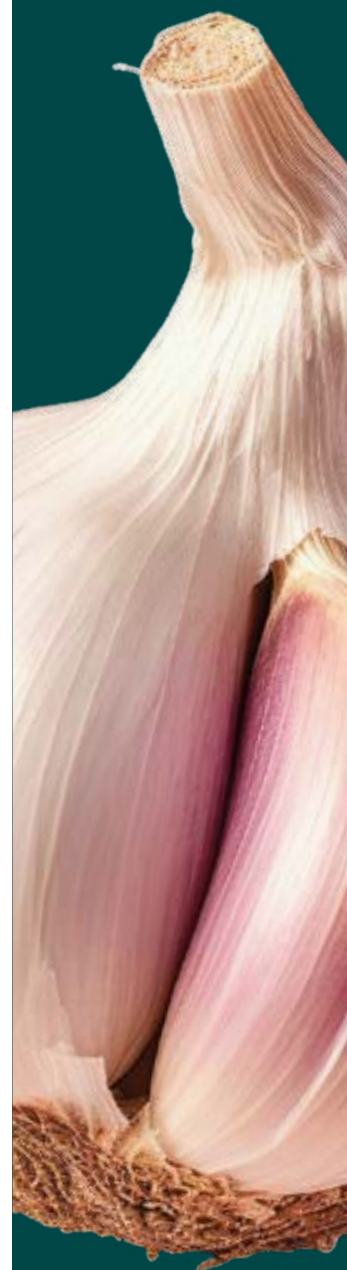

## Program zaštite i folijarne ishrane

# KORENASTOG-KRTOLASTOG POVRĆA MRKVA, PAŠTRNAK, PERŠUN, CELER, REN

FAZA RAZVOJA	BOLESTI I ŠTETOČINE	VREME PRIMENE	PESTICIDNI TRETMAN
<b>SUVO SEME</b>	Bolesti poleganja rasada	Pre setve	<b>PROPLANT 722-SL</b> (0,15%)
	Suzbijanje korova	Pre setve	<b>GLIFOMARK/GLIFOHEM</b> (4,0 -6,0 l/ha)
	Zemljišne štetočine	Pre setve	<b>FORCE 1,5 G</b> (6,0 kg/ha tj. 60 g/100 m <sup>2</sup> ) ili <b>FORCE EVO</b> (16-20 kg/ha)
<b>RAZVIJEN TREĆI LIST, KOREN DOSTIGLO 30% OD KRAJNJEG PREČNIKA</b>	Pegavost lista Bela trulež	Preventivno U vreme pojave prvih simptoma bolesti ili formiranja kolonija	<b>PYRUS 400 SC</b> (1,0 l/ha) + <b>SIGURA</b> (0,5 l/ha) + <b>ASENA</b> (0,2 kg/ha)
	Pepelnica  Vaši Uskolisne korovske vrste	Po potrebi  Korovi porasta 3-6 listova	<b>NIMBECIDINE 0,03% EC</b> (4,0 l/ha) + <b>SMARTWET</b> (0,3 l/ha) ili <b>GROM</b> (0,3 l/ha) ili <b>TEPEKI 500 WG</b> (0,14 kg/ha)  <b>FLOYD</b> (1,3 l/ha)

## Program zaštite i folijarne ishrane

# CVEKLE

FAZA RAZVOJA	VRSTA INTERVENCIJE	VREME PRIMENE	PESTICIDNI TRETMAN
<b>SUVO SEME</b>	Suzbijanje zemljišnih štetočina	Pre setve - inkorporacija	<b>FORCE EVO</b> (12-16 kg/ha)
	Suzbijanje korova	Po setvi, pre nicanja	<b>MONT960</b> (1,2 l/ha) + <b>TARGET SC</b> (3,0 l/ha)
<b>RAZVOJ LISTA</b>	Suzbijanje širokolisnih korova	Razvijena 2 do 4 lista	<b>TARGET SC</b> (1,0 - 3,0 l/ha) ili <b>BETANAL TANDEM</b> (1,5 + 1,5 + 1,0 l/ha) + <b>PIRALIS</b> (1-1,2 l/ha) ili <b>SAFARI DUO ACTIVE</b> (210 g/ha 1-3 x) + <b>TREND 90</b> (0,1%) ili <b>VIN FILM</b> (0,3 l/ha)
	Suzbijanje uskolisnih korova		
<b>RAZVOJ LISTA RAZVIČE ROZETE</b>	Suzbijanje pegavosti lišća	Preventivno ili po pojavi prvih simptoma	<b>SIGURA</b> (0,5 l/ha) + <b>QUEEN</b> (1,0 l/ha)
	Suzbijanje štetnih insekata	Po potrebi	<b>CYTHRIN 500 EC</b> (0,1 l/ha) ili <b>GROM</b> (0,3 l/ha) + <b>SMARTWET</b> (0,3 l/ha)



## FOLIJARNA ISHRANA

**FITOFERT HUMISTART** (0,4%)  
(fertigaciono)

**FITOFERT HUMISTART** (0,3%) +  
**FITOFERT COMBIVIT COMPLEX 14** (0,2%)

**BIOFLEX L** (0,3%) +  
**BORMAX** (0,2%)

**FITOFERT K COMPLEX** (0,3%) +  
**FITOFERT CALCIUM ORGANO** (0,2%)

## FOLIJARNA ISHRANA

**FITOFERT BIOFLEX-L** (2,0l/ha) +  
**FITOFERT BORMAX 20** (1,0kg/ha)

**FITOFERT HUMISTART** (2,0l/ha) +  
**FITOFERT MAGNICAL B** (1,0l/ha)

**FITOFERT K-COMPLEX 20** (2,0l/ha)  
**FITOFERT CALCIUM ORGANO 30** (2,0l/ha)  
(tretirati na 7 dana)



## Program zaštite i folijarne ishrane

# MAHUNASTOG POVRĆA PASULJ, GRAŠAK, BORANIJA, BOB, SOČIVO

FAZA RAZVOJA	BOLESTI I ŠTETOČINE	VREME PRIMENE	PESTICIDNI TRETMAN
<b>SUVO SEME</b>	Zemljišne štetočine – lukove muve	Pre setve	<b>FORCE 1,5 G</b> (6,0 kg/ha tj. 60 g/100 m <sup>2</sup> )
	Korovske biljke	Po setvi, pre nicanja	<b>MONT 960 EC*</b> (1,5 l/ha) ili <b>PENDISTOP</b> (4 - 5,0 l/ha)
<b>PRVA TROLISKA</b>	Širokolisni korovi	Razvoj prve do druge troliske	<b>BENTAMARK</b> (1,5 – 2,5 l/ha) ili <b>IKARUS/SOYASAN</b> (1 – 1,2 l/ha)
<b>RAZVIJEN DO 1. CVETNOG PUPOLJKA</b>	Lisne vaši	U vreme pojave	<b>AFINEX 20 SP</b> (0,25 kg/ha)
	Uskolisne korovske vrste	Korovi porasta 15 do 20 cm	<b>KLETOX EXTRA</b> (1,0 l/ha) ili <b>TARGA SUPER</b> (1 – 3,0 l/ha) ili <b>FLOYD</b> (0,8 – 1,3 l/ha)
	Plamenjača, Pegavost lista	Preventivno ili po pojavi prvih simptoma	<b>RIDOMIL GOLDR</b> (5,0 kg/ha) <b>SIGURA</b> (0,5 l/ha) + <b>QUEEN</b> (1,0 l/ha)
	Rđa		<b>SIGURA</b> (0,5 l/ha) + <b>VIN FILM</b> (0,3 l/ha)
<b>PRED CVETANJE DO CVETANJA</b>	Lisne vaši	Po potrebi	<b>AFINEX 20 SP</b> (0,25 kg/ha)
<b>FORMIRANE MAHUNE</b>	Plamenjača	Po potrebi	<b>QUEEN</b> (0,5 l/ha)
	Pasuljev i graškov žižak	Preventivno ili po pojavi prvih larvi (Ne primenjivati u boraniji)	<b>GROM</b> (0,3 l/ha) + <b>CYTHRIN 250 EC</b> (0,2 l/ha)

\* osim u grašku





## FOLIJARNA ISHRANA

**FITOFERT HUMISTART** (3,0 l/ha) +  
**FITOFERT BIOFLEX L** (1,0 l/ha)

**FITOFERT HUMISUPER PLUS** (3,0 l/ha) +  
**FITOFERT BORMAX 20** (1,0 kg/ha)

**FITOFERT CALCIUM ORGANO 30** (1,0 kg/ha) +  
**FITOFERT HUMISUPER PLUS** (2,0 l/ha)

**FITOFERT HUMISUPER PLUS** (2,0 l/ha) +  
**FITOFERT K-COMPLEX 20** (3,0 l/ha)





## Program zaštite i folijarne ishrane

# LISNATOG POVRĆA SPANAC, SALATA, BLITVA, ENDIVIJA, RADIČ, ZAČINSKO BILJE

FAZA RAZVOJA	VRSTA INTERVENCIJE	VREME PRIMENE	PESTICIDNI TRETMAN
<b>PROIZVODNJA RASADA</b>	Bolesti poleganja rasada	Pre setve /rasađivanja	<b>PROPLANT 722-SL</b> (0,15%)
	Zemljišne štetočine	Pre setve /rasađivanja	<b>FORCE EVO</b> (12 - 16 kg/ha)
		Pre setve /rasađivanja	
<b>RAZVOJ LISTA GLAVNOG STABLA</b>	Plamenjača bakterioze	Preventivno ili u vreme pojave prvih simptoma	<b>RIDOMIL GOLD R</b> (5,0 kg/ha)
<b>RAST STABLA ILI ROZETE</b>	Plamenjača Bakterioze Siva trulež Pegavost lista	Preventivno ili u vreme pojave prvih simptoma, oštećenja ili kolonija	<b>ZENBY</b> (1,0 l/ha)
	Buvač vaši		<b>EXALT</b> (2,0 l/ha)
<b>POČETAK GLAVIČENJA</b>	Siva plesan, Bela trulež, Smeđa pegavost, Trulež korena	Preventivno ili u vreme pojave prvih simptoma, oštećenja ili kolonija	<b>QUEEN</b> (0,75 l/ha) + <b>SWITCH 62,5 WG</b> (0,8 kg/ha)
	Bela mušica, Lisne vaši, mineri, sovice		<b>CLOSER 120 SC</b> (0,2 l/ha) ili <b>ALTACOR 35 WG</b> (80-120 g/ha) ili <b>NIMBECIDINE 0,03% EC</b> (4,0 l/ha) + <b>SMARTWET</b> (0,3 l/ha)



## FOLIJARNA ISHRANA

**FITOFERT HUMISTART** (0,4%)  
(fertilgaciono)

**FITOFERT HUMISTART** (0,3%) +  
**FITOFERT BIOFLEX L** (0,4%)



**FITOFERT AMINOFLEX** (0,3%) +  
**FITOFERT MAGNICAL B** (0,3%)

**FITOFERT K-COMPLEX 20** (0,3%) +  
**FITOFERT CALCIUM ORGANO 30** (0,2%)



# Program zaštite i folijarne ishrane

## VINOVE LOZE

FENOFAZA	BOLESTI I ŠTETOČINE
 <b>BUBRENJE PUPOLJAKA</b>	Fomopsis
 <b>LASTARI DUŽINE 10 CM</b>	Fomopsis, Plamenjača Pepelnica vinove loze, Eriofidne grinje - po potrebi
 <b>PRED CVETANJE</b>	Plamenjača vinove loze Pepelnica vinove loze Groždani moljci
 <b>PRECVETAVANJE</b>	Plamenjača vinove loze Pepelnica vinove loze Siva trulež Groždani moljci
 <b>FORMIRANE BOBICE</b>	Plamenjača vinove loze Pepelnica vinove loze Groždani moljci
 <b>ZATVARANJE GROZDA</b>	Plamenjača vinove loze Pepelnica vinove loze Siva trulež Groždani moljci
 <b>FORMIRAN GROZD</b>	Plamenjača vinove loze Pepelnica vinove loze Siva trulež Groždani moljci
 <b>POČETAK ŠARKA</b>	Plamenjača vinove loze Pepelnica Siva trulež Stenice Azijska voćna mušica
<b>15 DANA PRED BERBU</b>	Siva trulež Groždani moljci
 <b>POSLE BERBE</b>	Svi korovi (zasadi stariji od 4 godine)
<b>SUZBIJANJE KOROVA</b>	Svi korovi (zasadi stariji od 1 godine) -u proleće nakon nicanja korova Svi uskolisni korovi



PESTICIDNI TRETMAN	FOLIJARNA ISHRANA
<b>CUPRABLAU Z 35 WP</b> (2,0kg/ha) ili <b>NITROPOL S</b> (2,0%)	
<b>CAPI</b> (2,5 l/ha) ili <b>CAPTAN 80 WG</b> (2,5 kg/ha) + <b>KARATHANE GOLD 350 EC</b> (0,04%) + <b>AKARISTOP</b> (0,075%) ili <b>NIMBECIDINE</b> 0,03% EC (0,4%)	<b>FITOFERT ENOVIT</b> (1,0 kg/ha) + <b>FITOFERT BIOFLEX L</b> (2,0 l/ha)
<b>RIDOMIL GOLD COMBI</b> (2,5 kg/ha) + <b>SPIROX</b> (0,5 kg/ha) ili <b>STRIKER</b> (0,6 l/ha) + <b>MICROTHIOL DISPERSS</b> (0,3%) <b>NIMBECIDINE</b> 0,03% EC (0,4%)	<b>FITOFERT BIOFLEX L</b> (2 l/ha) + <b>FITOFERT BORMAX 20</b> (1 kg/ha)
<b>ZORVEC VINABEL</b> (0,5 l/ha) <b>TALENDO</b> (0,25 l/ha) + <b>MICROTHIOL DISPERSS</b> (4 kg/ha) <b>ZENBY</b> (1,5 kg/ha) ili <b>FENEX</b> (1,0 l/ha)	<b>FITOFERT ENOVIT</b> (1,0 kg/ha) + <b>FITOFERT HUMISTART</b> (2,0 l/ha)
<b>RIDOMIL GOLD R</b> (5,0 kg/ha) + <b>LUNA MAX</b> (1,0 l/ha) <b>PRINCE</b> (0,1%) + <b>CYTHRIN 250 EC</b> (0,03%)	<b>FITOFERT MAGNICAL B</b> (2,0 l/ha) + <b>FITOFERT AMINOFLEX - 25</b> (2,0 l/ha)
<b>ZORVEC VINABEL</b> (0,5 l/ha) + <b>LUNA MAX</b> (1,0 l/ha) + <b>PIRINEJ</b> (2,0 l/ha) + <b>VANTEX 60 CS</b> (60 ml/ha)	<b>FITOFERT MAGNICAL B</b> (3,0 l/ha)
<b>HILLAN</b> (1,0 l/ha) + <b>REYONA</b> (1,3 l/ha) + <b>PYRUS 400 SC</b> (0,2%) + <b>CYTHRIN 250 EC</b> (0,03%)	<b>FITOFERT MAGNICAL B</b> (3,0 l/ha)
<b>BLUE BORDO</b> (0,5%) <b>MICROTHIOL DISPERSS</b> (0,3%) <b>ZENBY</b> (1,5 kg/ha) <b>PYRETHRUM 5 EC</b> (0,65 l/ha)	<b>FITOFERT CALCIUM ORGANO 30</b> (1,0 kg/ha) + <b>FITOFERT K COMPLEX 20</b> (3,0 l/ha) (primeniti samostalno)
	<b>FITOFERT K-COMPLEX 20</b> (3,0 l/ha) (2 puta na 5-7 dana)
	<b>FITOFERT COMBIVIT COMPLEX 14</b> (2,0 kg/ha) + <b>FITOFERT ENOVIT</b> (2,0 kg/ha)
<b>FLAZAS</b> (0,15 - 0,2 kg/ha) + <b>GLIFOHEM</b> (5,0 l/ha) ili <b>AFFINITY PLUS</b> (3,0 l/ha) <b>KLETOX EXTRA</b> (1,0 l/ha) ili <b>FLOYD</b> (1,3 l/ha)	



## Program zaštite i folijarne ishrane

# JABUKE



FENOFAZA	BOLESTI I ŠTETOČINE
<b>BUBRENJE PUPOLJAKA</b>	Čađava krastavost Bakteriozna plamenjača Štetočine
<b>MIŠJE UŠI</b>	Čađava krastavost Pepelnica Jabukin cvetojed
<b>ZELENI BUKETIĆI</b>	Čađava krastavost Pepelnica jabuke Jabukin cvetojed
<b>ROZE PUPOLJAK</b>	Čađava krastavost Pepelnica jabuke Bakteriozna plamenjača jabučastog voća Lisne vaši Krvava vaš
<b>CVETANJE</b>	Čađava krastavost Pepelnica Bakteriozna plamenjača jabučastog voća
<b>PRECVETAVANJE</b>	Čađava krastavost Pepelnica jabuke Alternarijska pegavost Bakteriozna plamenjača jabučastog voća Lisne vaši, Krvava vaš
<b>PLOD VELIČINE LEŠNIKA</b>	Čađava krastavost Pepelnica jabuke Jabukin smotavac Krvava vaš
<b>PLOD VELIČINE ORAHA</b>	Čađava krastavost Pepelnica jabuke Jabukin smotavac
<b>7 DO 10 DANA KASNIJE</b>	Čađava krastavost Alternarija Lisne vaši
<b>RAST PLODOVA</b>	Čađava krastavost Pepelnica jabuke Alternarija Miner, smotavac
<b>10 DANA KASNIJE</b>	Čađava krastavost Pepelnica jabuke Lisni mineri, smotavac
<b>10 - 12 DANA KASNIJE</b>	Čađava krastavost Pepelnica jabuke Jabukin smotavac
<b>10 - 12 DANA KASNIJE</b>	Čađava krastavost Lisne vaši
<b>15 DANA PRED BERBU</b>	Trulež plodova Jabukin smotavac Stenice
<b>7 DANA PRED BERBU</b>	Truleži plodova Jabukin smotavac Stenice
<b>PO POTREBI</b>	Grinje
<b>JESENJI TRETMAN</b>	Bakterioze i zdrvenjavanje mladara
<b>SUZBIJANJE KOROVA</b>	Višegodišnji i jednogodišnji travni i širokolisni korovi Zasadi stariji od 4 godine Zasadi stariji od 1 godine - u proleće nakon nicanja korova

\*uz tretmane poželjno dodati okvašivač VIN FILM (0,3 l/ha) radi poboljšanja efikasnosti preparata

**PESTICIDNI TRETMAN****FOLIJARNA ISHRANA**

**FUNGURAN-OH** (0,4%) +  
**NITROPOL S** (2%)

**SYLLIT 400 SC** (0,20%)  
**KARATHANE GOLD 350 EC** (0,04%)  
**GROM** (0,5 l/ha)

**FIESTA** (0,75 kg/ha)  
**PIRINEJ** (1,0 l/ha) +  
**KARATHANE GOLD 350 EC** (0,6 l/ha)  
**GROM** (0,05%)

**SYLLIT 400 SC** (1,5 l/ha) +  
**LUNA EXPERIENCE** (0,075%) +  
**FOSCO** (1,0 kg/ha) +  
**FIDES 200 SC** (0,3 l/ha)

**FIESTA** (1,0 kg/ha) + **ASENA** (0,2 kg/ha)  
**PYRUS 400 SC** (1,2 l/ha) + **FOSCO** (1,0 kg/ha)

**HILLAN** (1,0 l/ha) +  
**FOSCO** (1,0 kg/ha) +  
**SIGURA** (0,03%)  
**CLOSER 120 SC** (0,4 l/ha)

**FIESTA** (0,75/ha) +  
**LUNA EXPERIENCE** (0,75 l/ha) +  
**CORAGEN 20 SC** (0,02%)  
**MOVENTO** (1,5 l/ha)

**FLAGER** (1,25 kg/ha) +  
**REYONA** (2,0 l/ha) +  
**MAYOR** (3,5 kg/ha)

**SIGURA** (0,25 l/ha) +  
**AGROKAPTAN** (3,0 kg/ha) iii  
**AFINEX 20 SP** (0,5 kg/ha)

**HILLAN** (0,1%) +  
**REYONA** (2,0 l/ha) +  
**DELEGATE 250 WG** (0,4 kg/ha)

**CAPI** (0,3%) +  
**ASENA** (0,02%) +  
**EXIREL** (0,75 l/ha)

**CAPI** (0,3%) +  
**DELEGATE 250 WG** (0,4%)

**CAPTAN 80 WG** (0,2%)  
**CLOSER 120 SC** (0,2 l/ha)

**MILI** (1,0 l/ha) +  
**CARPOVIRUSINE EVO 2** (1,0 l/ha)  
**DELMAX** (0,5 l/ha)

**MILI** (1,0 l/ha) +  
**MAYOR** (3,5 kg/ha)  
**PYRETHRUM 5 EC** (0,65 l/ha)

**AKARISTOP** (1,0 l/ha) iii  
**SANMITE 20 WP** (0,5 kg/ha)

**FUNGOHEM** (4,0 l/ha) +

**GLIFOMARK / GLIFOHEM** (4 - 12,0 l/ha) +  
**TERBIS 500** (2 - 4,0 l/ha)

**AFFINITY PLUS** (3,0 l/ha)

**FITOFERT COMBIVIT COMPLEX 14** (2,0 kg/ha) +  
**FITOFERT HUMISTART** (3,0 l/ha)

**FITOFERT BORMAX 20** (1,0 kg/ha) +  
**FITOFERT BIOFLEX L** (2,0 l/ha)

**FITOFERT BIOFLEX L** (2 l/ha) +  
**FITOFERT HUMISTART** (3,0 l/ha)

**FITOFERT MAGNICAL B** (3,0 l/ha)

**FITOFERT MAGNICAL B** (5,0 l/ha) +  
**FITOFERT AMINOFLEX - 25** (2,0 l/ha)

**FITOFERT CAL AMINO 15** (4,0 l/ha)

**FITOFERT HUMISTART** (4,0 l/ha)

**FITOFERT CAL-AMINO 15** (5,0 l/ha) -  
2-3 puta u razmaku od 10 dana +  
**FITOFERT HUMISTART** (2,0 l/ha)

**FITOFERT CAL-AMINO 15** (5,0 l/ha)

**FITOFERT CAL AMINO 15** (5,0 l/ha)

**FITOFERT CAL AMINO 15** (5,0 l/ha)

**FITOFERT K-COMPLEX 20** (5,0 l/ha) +  
**FITOFERT CALCIUM ORGANO 30** (2,5 kg/ha)

**FITOFERT CALCIUM ORGANO** (2,0 kg/ha) +  
**FITOFERT K COMPLEX 20** (4,0 l/ha)

**FITOFERT HUMISTART** (4,0 l/ha) (posle berbe)

**FITOFERT COMBIVIT COMPLEX 14** (2,0 l/ha) +  
**FITOFERT HUMISTART** (3,0 l/ha)

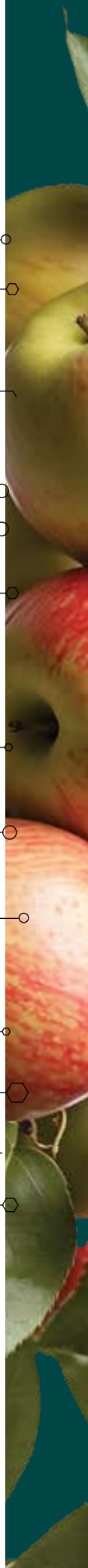
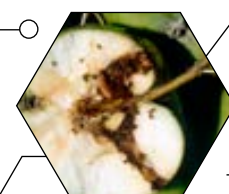



# Program zaštite i folijarne ishrane

## KRUŠKE

FENOFAZA	BOLESTI I ŠTETOČINE	PESTICIDNI TRETMAN
MIROVANJE VEGETACIJE	Kruškina buva (početak aktivnosti T > 10° C)	<b>GROM</b> (0,5 l/ha) + <b>NITROPOL S</b> (3%)
BUBRENJE PUPOLJAKA	Bakterioze, Venturija	<b>FUNGURAN OH</b> (0,5%)
POČETAK LISTANJA „MIŠJE UŠI“	Čađava krastavost, Kruškina buva	<b>FIESTA</b> (0,7 kg/ha) + <b>PRINCE</b> (0,1%) + <b>CYTHRIN 250 EC</b> (0,05%) + <b>VIN FILM</b> (0,03%)
„BELI PUPOLJCI“	Čađava krastavost, Kruškina buva, Voćne pipe Osa	<b>CORMAX*</b> (0,02%) + <b>FLAGER 800 WG</b> (1,5 kg/ha) + <b>FOSCO</b> (0,3%) <b>AFINEX 20 SP</b> (0,05%) + <b>GROM</b> (0,05%)
CVETANJE	Čađava krastavost Bakteriozna plamenjača	<b>CORMAX</b> (0,02%) + <b>FOSCO</b> (0,3%) ili <b>TALOCUPER</b> (0,2% - 2 - 3 x)
PRECVETAVANJE	Čađava krastavost, Siva pegavost, Rđa kruške Bakterioza Kruškina buva Osa Smotavac pokožice ploda	<b>FIESTA</b> (0,05%) + <b>SIGURA</b> (0,3 l/ha) + <b>FOSCO</b> (0,3%) <b>MOVENTO</b> (1,5 l/ha) + <b>AFINEX 20 SP</b> (0,3 kg/ha) + <b>NITROPOL S</b> (5,0 l/ha)
PORAST PLODOVA (POLOVINA MAJA)	Čađava krastavost, Siva pegavost, Rđa kruške, Jabukin smotavac, Kruškina buva Lisni minerali	<b>REYONA</b> (2,0 l/ha) + <b>HILLAN</b> (1,0 l/ha) <b>PRINCE</b> (0,1%) + <b>AKARISTOP</b> (0,1%) + <b>AFINEX 20 SP</b> (0,025%) + <b>SMARTWET</b> (0,02%)
PORAST PLODOVA (KRAJEM MAJA)	Čađava krastavost Kruškina buva Lisne vaši	<b>HILLAN</b> (1,0 l/ha) <b>MOVENTO 100 SC</b> (0,15%)
7 DO 10 DANA KASNIJE	Čađava krastavost Smotavci Kruškina buva	<b>CAPI</b> (3,0 l/ha) ili <b>CAPTAN 80 WG</b> (2,0 kg/ha) + <b>DELEGATE 250 WG</b> (0,4 kg/ha)
PORAST PLODOVA (SREDINA JUNA)	Čađava krastavost Kruškina buva	<b>FIESTA</b> (0,7 kg/ha) <b>MOVENTO</b> (1,5 l/ha) <b>NITROPOL S</b> (3,0 l/ha)
PORAST PLODOVA (PRVA POLOVINA JULA)	Čađava krastavost, Kruškin smotavac, Kruškina buva, Lisne vaši	<b>CAPI</b> (3,0 l/ha) ili <b>FLAGER 800 WG</b> (1,5 kg/ha) + <b>DELEGATE 250 WG</b> (0,4 kg/ha)
PORAST PLODOVA (KRAJ JULA)	Trulež plodova Stenica Jabukin smotavac	<b>MILI</b> (1,0 l/ha) <b>NIMBECIDINE 0,03% EC</b> (0,4%)
15 DANA PRED BERBU	Stenice	<b>MILI</b> (0,1%) + <b>DELMAX</b> (0,5 l/ha) ili <b>PYRETHRUM 5EC</b> (0,65 l/ha)
JESENJI TRETMAN – „PLAVO PRSKANJE“	Bakterioze	<b>CUPRABLAU Z 35 WP</b> (3,0 kg/ha)
SUZBIJANJE KOROVA	Jednogodišnji i višegodišnji uskolisni korovi Višegodišnji korovi (zasad stariji od 4 godine) Jednogodišnji i višegodišnji korovi	<b>KLETOX</b> (1,0 l/ha) ili <b>FLOYD</b> (1,3 l/ha) <b>GLIFOMARK/GLIFOHEM</b> (4,0 – 10 l/ha) <b>AFFINITY PLUS</b> (3,0 l/ha)



**FOLIJARNA ISHRANA**

**FITOFERT COMBIVIT COMPLEX 14** (2,0 kg/ha) +  
**FITOFERT HUMISTART** (3,0 l/ha)

**FITOFERT BORMAX 20** (1,0 kg/ha) +  
**FITOFERT BIOFLEX L** (2,0 l/ha)

**FITOFERT BIOFLEX L** (2 l/ha) +  
**FITOFERT HUMISTART** (2,0 l/ha)

**FITOFERT MAGNICAL B** (3 l/ha) +  
**FITOFERT HUMISUPER PLUS** (2 l/ha)

**FITOFERT CAL AMINO** (3-5 l/ha)

**FITOFERT CAL AMINO** (3-5 l/ha) +  
**FITOFERT AMINOFLEX** (2 l/ha)  
(po potrebi)

**FITOFERT HUMISTART** (4,0 l/ha)

**FITOFERT CAL AMINO 15** (3,0 l/ha)

**FITOFERT CALCIUM ORGANO 30** (3,0 kg/ha) +  
**FITOFERT AMINOFLEX-25** (2,0 l/ha)







**FITOFERT CALCIUM ORGANO 30** (3 kg/ha)

**FITOFERT CALCIUM ORGANO 30** (2,0 kg/ha) +  
**FITOFERT K COMPLEX** (3,0 l/ha) - po potrebi

**FITOFERT COMBIVIT COMPLEX 14** (2,0 kg/ha) +  
**FITOFERT HUMISTART** (3,0 l/ha)



# Program zaštite i folijarne ishrane ŠLJIVE

FENOFAZA	BOLESTI I ŠTETOČINE
 <p><b>RANO PROLEĆNO PRSKANJE (BUBRENJE PUPOLJAKA)</b></p>	<p>Rogač šljive Šupljikavost</p> <p>Prezimljujuće forme štetočina (jaja)</p>
 <p><b>ZATVORENI CVETOV I „BELE KOKE“</b></p>	<p>Sušenje cvetova i rodni grančica – monilioza</p>
 <p><b>CVETANJE</b></p>	<p>Sušenje cvetova i rodni grančica</p> <p>Stimulacija oplodnje</p>
 <p><b>PRECVETAVANJE</b></p>	<p>Plamenjača šljive Monilioza Šljivine ose Lisne vaši</p>
 <p><b>FORMIRAN PLOD</b></p>	<p>Šupljikavost lišća</p> <p>Šljivin smotavac Lisne vaši</p>
 <p><b>10 DO 15 DANA KASNIJE</b></p>	<p>Trulež plodova</p> <p>Šljivin smotavac</p>
<p><b>PROMENA BOJE PLODA</b></p>	<p>Trulež plodova - monilioza ploda</p> <p>Smotavac</p>
<p><b>7 DO 10 DANA PRED BERBU</b></p>	<p>Monilioza ploda i siva trulež</p> <p>Stenice i Lisne vaši</p>
<p><b>LETNJI MESECI (PO POTREBI)</b></p>	<p>Grinje</p>
<p><b>JESENJI TRETMAN</b></p>	<p>Prouzrokovajući gljivičnih oboljenja</p>
<p><b>SUZBIJANJE KOROVA</b></p>	<p>Jednogodišnji i višegodišnji uskolisni korovi</p> <p>Višegodišnji korovi (zasadi stariji od 4 godine)</p>

**PESTICIDNI TRETMAN****FOLIJARNA ISHRANA****FUNGOHEM SC** (0,5%)**NITROPOL S** (2%) + **GROM** (0,05%)**CORMAX** (0,02%)**FITOFERT COMBIVIT COMPLEX 14** (2,0 kg/ha) +  
**FITOFERT HUMISTART** (3,0 l/ha)**CORMAX** (0,02%)**BM 86** (3,0 l/ha)**FITOFERT BORMAX 20** (1,0 kg/ha) +  
**FITOFERT BIOFLEX-L** (2,0 l/ha)**CAPI** (0,3%)**REVYONA** (1,8 l/ha)**GROM** (0,05%)**FITOFERT MAGNICAL B** (3-5 l/ha)**CAPI** (0,3%)**TEPPEKI 500 WG** (0,014%)**PYRETHRUM 5 EC** (0,065%)**FITOFERT BIOFLEX L** (2 l/ha)  
**FITOFERT HUMISTART** (2,0 l/ha)**CAPI** (3,0 l/ha)**AFINEX 20 SP** (0,025%)**FITOFERT MAGNI CAL B** (5,0 l/ha) +  
**FITOFERT AMINOFLEX - 25** (2,0 l/ha) - ponoviti za 7  
dana**REVYONA** (1,8 l/ha)**CORAGEN 20 SC** (0,02%)**FITOFERT CAL AMINO** (3 l/ha) +  
**AMINOFLEX** (2 l/ha)  
(po potrebi)**MILI** (1,0 l/ha)**DELMAX** (0,5 l/ha)**FITOFERT CALCIUM ORGANO 30** (3,0 kg/ha)  
**FITOFERT K-COMPLEX 20** (5,0 l/ha) -7-10 dana  
kasnije**AKARISTOP** (0,075%) ili**SANMITE 20 WP** (0,07%)**FUNGOHEM SC** (0,4%)**FITOFERT HUMISTART** (3,0 l/ha) +  
**FITOFERT COMBIVIT COMPLEX 14** (2,0 kg/ha)**KLETOX** (1,5 - 2,0 l/ha)**GLIFOHEM** ili **GLIFOMARK SG** (6,0 - 8,0 l/ha)

## Program zaštite i folijarne ishrane

# BRESKVE I NEKTARINE

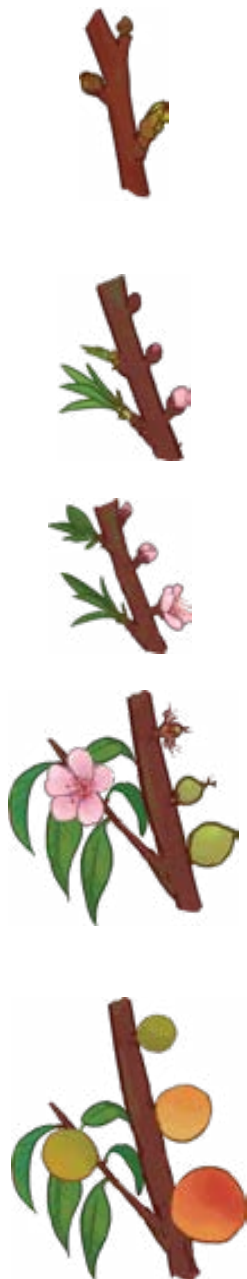

FENOFAZA	BOLESTI I ŠTETOČINE
<b>MIROVANJE VEGETACIJE</b>	Šupljikavost lista Kovrdžavost lista Lisne vaši Štitaste vaši
<b>BUBRENJE PUPOLJAKA</b>	Kovrdžavost lista
<b>ROZE PUPOLJAK</b>	Kovrdžavost lista Pepelnica breskve Trips
<b>CVETANJE</b>	Monilija
<b>PRECVETAVANJE</b>	Šupljikavost lista Bakterioze Lisne vaši Trips
<b>PLOD VELIČINE LEŠNIKA</b>	Šupljikavost lista Pepelnica breskve Monilinia fructicola Breskvin smotavac Štitasta vaš
<b>NAKON PROREĐIVANJA PLODOVA</b>	Trulež plodova Pepelnica Dudova štitasta vaš Lisne vaši
<b>PORAST PLODOVA (12-15 DANA KASNIJE)</b>	Šupljikavost lista Pepelnica Breskvin moljac, smotavac lisne vaši
<b>PORAST PLODOVA (15 DANA KASNIJE)</b>	Trulež plodova Breskvin smotavac Stenice
<b>10-15 DANA PRED BERBU</b>	Trulež plodova Surlaš Stenice
<b>7 DANA PRED BERBU</b>	Trulež plodova Trips kalifornijski
<b>PO POTREBI</b>	Grinje
<b>JESENJI TRETMAN</b>	Šupljikavost lista Kovrdžavost lista
<b>SUZBIJANJE KOROVA</b>	Jednogodišnji i višegodišnji uskolinski korovi Višegodišnji korovi (zasadi stariji od 4 god.)

\*uz tretmane poželjno dodati okvašivač VIN FILM (0,3 l/ha) radi poboljšanja efikasnosti preparata

**PESTICIDNI TRETMAN****FOLIJARNA ISHRANA**

**CUPRABLAU Z 35 WP** (2,0 kg/ha)  
**NITROPOL S** (2%)

**AGROCIRAM 80 WG** (0,35%)

**SYLLIT 400 SC** (0,25%) +  
**KARATHANE GOLD 350 EC** (0,04%) +  
**TEPPEKI** (0,14 kg/ha)

**FITOFERT COMBIVIT COMPLEX 14** (2,0 kg/ha) +  
**FITOFERT HUMISTART** (3,0 l/ha)

**CORMAX** (0,02%)

**FITOFERT BORMAX 20** (1,0 kg/ha) +  
**FITOFERT BIOFLEX L** (2,0 l/ha)

**FIESTA** (0,05 %) +  
**LUNA SENSATION** (0,05 %)

**FFITOFERT MAGNI CAL B** (3 - 5 l/ha)

**DELEGATE 250 WG** (0,4 kg/ha)

**CAPI** (0,3%) +  
**REYONA** (1,8 l/ha) +  
**EXIREL** (0,6 l/ha)

**FITOFERT HUMISTART** (3 l/ha) +  
**FITOFERT BIOFLEX L** (2,0 l/ha)

**FIESTA** (0,05 %) +  
**LUNA SENSATION** (0,05 %)

**FITOFERT MAGNI CAL B** (3,0 l/ha) +  
**FITOFERT AMINOFLEX - 25** (2,0 l/ha)

**CLOSER 120 SC** (0,4 l/ha)

**CAPI** (0,03%) +  
**REYONA** (1,8 l/ha) +  
**AFINEX 20SP** (0,3%)

**FITOFERT CAL AMINO** (3-5 l/ha) +  
**FITOFERT AMINOFLEX - 25** (2,0 l/ha)

**CAPI** (3,0 l/ha) +  
**CORAGEN 20 SC** (0,02%)  
**GROM** (0,5 l/ha)

**FITOFERT CAL AMINO** (3-5 l/ha)

**SWITCH 62,5 WG** (1,0 kg/ha)

**DELMAX** (0,5 l/ha)

**FITOFERT CALCIUM ORGANO 30** (3,0 kg/ha) +  
**FITOFERT K COMPLEX** (3-5 l/ha)

**MILI** (1,0 l/ha)  
**EXIREL** (0,6 l/ha) ili  
**NIMBECIDINE** (0,03 %)

**FITOFERT K-COMPLEX 20** (3,0 l/ha) -  
2-3 puta na 7 dana

**AKARISTOP** (0,075%) ili **SANMITE 20 WP** (0,07%)

**FUNGOHEM SC** (0,5%)

**FITOFERT HUMISTART** (3,0 l/ha) +  
**FITOFERT COMBIVIT COMPLEX 14** (2,0 kg/ha)

**KLETOX** (1,5 - 2,0 l/ha)

**GLIFOMARK / GLIFOHEM** (8 - 10,0 l/ha) +  
**TERBIS 500** (2,0 l/ha)





# Program zaštite i folijarne ishrane

## KAJSIJE

FENOFAZA	BOLESTI I ŠTETOČINE	PESTICIDNI TRETMAN
<b>BUBRENJE CVETNIH PUPOLJAKA</b>	Prezimljujući organi gljiva i bakterija Prezimljujuće forme insekata i grinja	<b>CUPRABLAU Z ULTRA</b> (0,35%) + <b>NITROPOL S</b> (0,5%)
<b>PRED CVETANJE „ROZE BALONI“</b>	Monilioza Voćne pipe, Mrazovac	<b>CORMAX</b> (0,02%) <b>GROM</b> (0,05%)
<b>CVETANJE (30 DO 50 % OTVORENIH CVETOVA)</b>	Monilioza	<b>ZENBY</b> (0,8 l/ha)
<b>PUNO CVETANJE</b>	Monilioza	<b>LUNA SENSATION</b> (0,05%)
<b>PRECVETAVANJE</b>	Monilioza Krustavost ploda Šupljikavost lista Surjaši Savijači pupoljaka	<b>REVYONA</b> (1,8 l/ha) + <b>CAPI</b> (0,2%) <b>PYRETHRUM 5 EC</b> (0,065%)
<b>PORAST PLODOVA-POLOVINA (POLOVINA MAJA MESECA)</b>	Krustavost plodova Šupljikavost lista Smotavac breskve Lisne vaši	<b>CAPI</b> (0,25%) + <b>AFINEX 20 SP</b> (0,025%)
<b>PORAST PLODOVA (KRAJ MAJA)</b>	Krustavost plodova Šupljikavost lista Smotavci Stenice	<b>CAPI</b> (0,3%)+ <b>CORAGEN 20 SC</b> (0,02%) <b>DELMAX</b> (0,5 l/ha)
<b>ZADNJE TRETIRANJE PRED BERBU (PRVA POLOVINA JUNA)</b>	Trulež-monilioza ploda Smotavci Štetni insekti Pucanje plodova Stenice	<b>SWITCH 62,5 WG</b> (0,08%) <b>EXIREL</b> (0,075%) + <b>DELMAX</b> (0,5 l/ha) <b>VIN FILM</b> (0,1%)
<b>POSLE BERBE</b>	Šupljikavost lista Polifagne štetočine	<b>CAPI</b> (3,0 l/ha) <b>GROM</b> (0,05%)
<b>JESENJI TRETMAN</b>	Prezimljujući organi prouzrokovaca biljnih bolesti	<b>FUNGOHEM SC</b> (0,5%)
<b>SUZBIJANJE KOROVA</b>	Jednogodišnji i višegodišnji uskolisni korovi Suzbijanje širokolisnih korova	<b>KLETOX</b> (1,5 - 2 l/ha) ili <b>FLOYD</b> (1,3 l/ha) <b>GLIFOMARK</b> (2,0 - 4,0 l/ha)

\*uz tretmane poželjno dodati okvašivač VIN FILM (0,3 l/ha) radi poboljšanja efikasnosti preparata



## FOLIJARNA ISHRANA

**FITOFERT COMBIVIT COMPLEX 14** (2,0 kg/ha) +  
**FITOFERT HUMISTART** (3,0 l/ha)

**FITOFERT BORMAX 20** (1,0 kg/ha) +  
**FITOFERT BIOFLEX-L** (2,0 l/ha)

**FITOFERT HUMISTART** (3 l/ha) +  
**FITOFERT BIOFLEX-L** (2,0 l/ha)

**FITOFERT MAGNICAL B** (3 - 5 l/ha)

**FITOFERT HUMISUPER PLUS** (3,0 l/ha) +  
**FITOFERT BIOFLEX-L** (2,0 l/ha)  
**FITOFERT MAGNICAL B** (3,0 l/ha) - samostalna primena

**FITOFERT MAGNICAL B** (3-4 l/ha) +  
**FITOFERT AMINOFLEX - 25** (2,0 l/ha)

**FITOFERT CALCIUM ORGANO** (2 kg/ha) +  
**FITOFERT K COMPLEX 20** (3,0 l/ha) - 2 puta na 7 dana

**FITOFERT COMBIVIT COMPLEX 14** (2,0 kg/ha) +  
**FITOFERT HUMISTART** (3,0 l/ha)

**FITOFERT HUMISTART** (3,0 l/ha) +  
**FITOFERT COMBIVIT COMPLEX 14** (2,0 kg/ha)



# Program zaštite i folijarne ishrane

## VIŠNJE I TREŠNJE

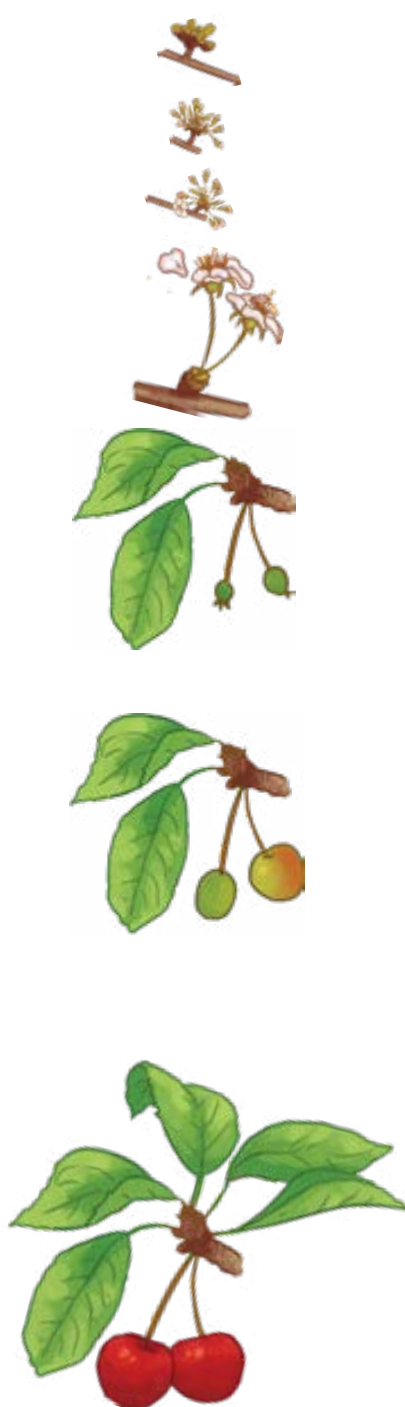

FENOFAZA	BOLESTI I ŠTETOČINE
<b>ZIMSKO PRSKANJE</b>	Prezimljavajuće forme patogena i štetočina
<b>„BELE KOKICE“ (5 -10 % OTVORENIH CVETNIH PUPOLJKA)</b>	Monilioza
<b>CVETANJE</b>	Monilioza
<b>PRECVETAVANJE</b>	Monilioza Lisna pegavost - kokomices Surlaš Vaši
<b>FORMIRANJE PLODA „ZRNO GRAŠKA“</b>	Lisna pegavost - kokomices Surlaši Vaši Trešnjina muva
<b>10-12 DANA KASNIJE</b>	Lisna pegavost Trešnjina muva Lisne vaši
<b>PROMENA BOJE PLODA</b>	Kokomices Moniliozna ploda Trešnjina muva
<b>PRED BERBU</b>	Trulež ploda Trešnjina muva Azijska voćna muva Pucanje ploda
<b>U TOKU BERBE</b>	Trešnjina muva Azijska voćna muva (tretmani po potrebi)
<b>POSLE BERBE</b>	Lisna pegavost Grinje Žilogriz (po potrebi)
<b>JESENJI TRETMAN</b>	„Plavo prskanje“
<b>SUZBIJANJE KOROVA</b>	Jednogodišnji i višegodišnji uskolisni korovi Jedno i višegodišnji širokolisni i uskolisni korovi



**PESTICIDNI TRETMAN****FOLIJARNA ISHRANA**

**FUNGURAN-OH** (0,4%) ili **CUPRABLAU ZULTRA** (0,4%) +  
**NITROPOL S** (1,5%) +  
**GROM** (0,05%)

**CORMAX** (0,2 kg/ha)

**FITOFERT BIOFLEX L** (2l/ha)+  
**FITOFERT HUMISTART** (3,0l/ha)

**ZENBY** (0,9l/ha)

**FITOFERT BORMAX 20** (1,0 kg/ha) +  
**FITOFERT BIOFLEX L** (3,0 l/ha)

**LUNA EXPERIENCE** (0,06%) +  
**CAPI** (0,15 - 0,2 %)

**GROM** (0,3l/ha)

**FITOFERT MAGNICAL B** (3l/ha) +  
**FITOFERT COMBIVIT COMPLEX 14** (1 kg/ha)

**CAPI** (0,3%) ili **CAPTAN 80 WG** (2,0 kg/ha)

**AFINEX 20 SP** (0,05%)  
**VIN FILM** (0,3 %)

**FITOFERT MAGNI-CAL B** (3,0l/ha) +  
**FITOFERT AMINOFLEX - 25** (2,0l/ha)

**SYLLIT 400 SC** (0,2%) ili  
**DODDY** (2,0l/ha)  
**CLOSER 120 SC** (0,4l/ha)  
**VIN FILM** (0,3%)

**FITOFERT AMINOFLEX 25** (2,0l/ha)  
**FITOFERT MAGNI CAL B** (3,0l/ha)

**CAPI** (0,3%) ili  
**CAPTAN 80 WG** (2,0 kg/ha) +

**AFINEX 20 SP** (0,03%)  
**VIN FILM** (0,3 %)

**FITOFERT BIOFLEX L** (2-3l/ha) +  
**FITOFERT K COMPLEX** (3-5l/ha)

**LUNA SENSATION** (0,07%)

**EXIREL** (0,75l/ha) ili  
**DELMAX** (0,5l/ha)  
**VIN FILM** (0,3%)

**FITOFERT K-COMPLEX 20** (3,0 l/ha)  
**FITOFERT CALCIUM ORGANO 30** (3,0 kg/ha)

**EXIREL** (0,07%)

**FIESTA** (0,07%) ili **CAPI** (0,03%)

**SANMITE 20 WP** (0,06%)

**VANTEX 60 CS** (0,15%) +  
**VIN FILM** (0,3%)

**FITOFERT COMBIVIT COMPLEX 14** (2,0 kg/ha) +  
**FITOFERT HUMISTART** (3,0l/ha)  
(2 tretmana na 20-ak dana)

**FUNGOHEM SC** (0,5%) ili  
**TALOCUPER** (0,2%)

**FITOFERT HUMISTART** (3,0l/ha) +  
**FITOFERT COMBIVIT COMPLEX 14** (2,0 kg/ha)

**KLETOX** (1,0l/ha) ili  
**FLOYD** (1,3l/ha)

**PENDISTOP** (2,0 l/ha) + **GLIFOHEM** (4,0 l/ha) ili  
**TERBIS 500** (2,0 l/ha) + **GLIFOMARK** (4,0 l/ha)  
(primena do pred cvetanje višnje)

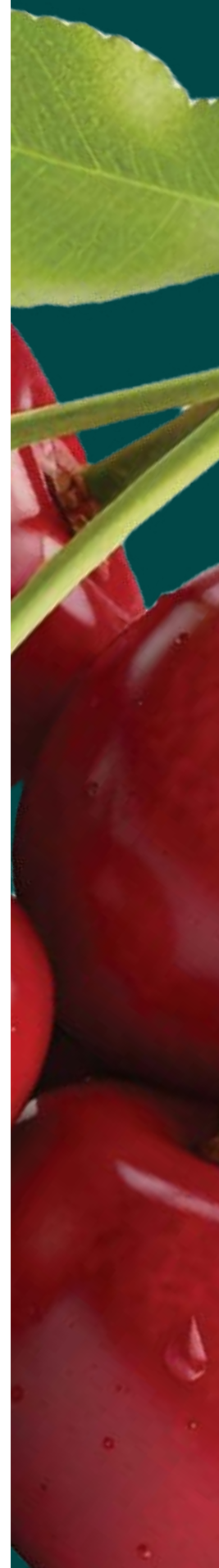



# Program zaštite i folijarne ishrane

## DUNJE

FENOFAZA	BOLESTI I ŠTETOČINE	PESTICIDNI TRETMAN
<b>POČETAK LISTANJA "MIŠJE UŠI"</b>	Monilioza Crna pegavost lista	<b>FUNGURAN OH</b> (0,4%)
<b>PRED CVETANJE</b>	Monilioza, Bakteriozna plamenjača Crna pegavost lista  Miner belih mina	<b>FUNGURAN OH</b> (0,05%) +  <b>CYTHRIN 250 EC</b> (0,03%)
<b>PUNO CVETANJE</b>	Monilioza  Bakteriozna plamenjača	<b>CORMAX</b> (0,02%) + <b>FOSCO</b> (0,3%) - 2 do 3 tretmana zbog dugog cvetanja
<b>PRECVETAVANJE</b>	Trulež plodova Crna pegavost lista  Bakteriozna plamenjača  Pepelnica  Miner belih mina	<b>TEBUKON 250 EW</b> (0,03%) +  <b>TALOCUPER</b> (0,2%) <b>MICROTHIOL DISPERSS</b> (0,3%)  <b>AFINEX 20 SP</b> (0,025%)
<b>PO PRECVETAVANJU (DRUGA POLOVINA MAJA)</b>	Crna pegavost lista  Pepelnica  Miner Vaši Smotavac	<b>CAPI</b> (0,2 – 0,3%) <b>MICROTHIOL DISPERSS SPECIAL</b> (0,3%)  <b>PRINCE</b> (0,1%) + <b>GROM</b> (0,02%)
<b>PLODOVI U PORASTU (SREDINA JUNA)</b>	Monilioza ploda Crna pegavost lista Bakteriozna plamenjača  Smotavci Moljci	<b>CUPRABLAU Z 35 WP Z</b> (0,57 kg/ha) + <b>FLAGER 800 WG</b> (1,5 kg/ha)  <b>GROM</b> (0,3 l/ha)
<b>TREĆA DEKADA JULA</b>	Monilioza ploda Crna pegavost lista Pepelnica	<b>TEBUKON 250 EW</b> (0,1%) + <b>ASENA</b> (0,02%) +
<b>PO POTREBI</b>	Smotavci  Grinje	<b>DELEGATE 250 WG</b> (0,4 kg/ha) <b>SANMITE 20 WP</b> (0,06%) ili <b>AKARISTOP</b> (0,1%)
<b>SREDINA AVGUSTA</b>	Bolesti skladišta Crna pegavost lista  Smotavci, Moljci	<b>MILI</b> (0,2%)  <b>EXIREL</b> (0,75 l/ha)
<b>NAKON BERBE</b>	Prezimljujući stadijumi patogena	<b>CUPRABLAU Z 35 WP</b> (2,0 kg/ha)
<b>SUZBIJANJE KOROVSKIH BILJAKA</b>	Uskolisni korovi  Uskolisni i širokolisni korovi (porast korova do 20 cm)	<b>KLETOX</b> (2,0 l/ha) ili <b>KLETOX EVTRA</b> (1,0 l/ha) ili <b>FLOYD</b> (1,3 l/ha)

\*uz tretmane poželjno dodati okvašivač VIN FILM (0,3 l/ha) radi poboljšanja efikasnosti preparata



## FOLIJARNA ISHRANA

**FITOFERT COMBIVIT COMPLEX 14** (2,0 kg/ha) +  
**FITOFERT HUMISTART** (3,0 l/ha)

**FITOFERT BORMAX 20** (1,0 kg/ha) +  
**FITOFERT BIOFLEX L** (2,0 l/ha)

**FITOFERT BIOFLEX L** (2 l/ha) +  
**FITOFERT HUMISTART** (4,0 l/ha)

**FITOFERT MAGNICAL B** (3-5 l/ha)

**FITOFERT CAL AMINO** (3-4,0 l/ha) +  
**FITOFERT AMINOFLEX - 25** (2,0 l/ha)

**FITOFERT CAL AMINO** (3-5 l/ha) +  
**FITOFERT AMINOFLEX - 25** (2,0 l/ha)

**FITOFERT HUMISTART** (4,0 l/ha)

**FITOFERT CALCIUM ORGANO 30** (3,0 kg/ha) +  
**FITOFERT K COMPLEX 20** (3,0 l/ha)

**FITOFERT COMBIVIT COMPLEX 14** (2,0 kg/ha) +  
**FITOFERT HUMISTART** (3,0 l/ha)



## Program zaštite i folijarne ishrane

# MALINE

FENOFAZA	BOLESTI I ŠTETOČINE
 <p><b>KASNO ZIMSKO PRSKANJE</b></p>	<p>Sušenje izdanaka, Didimela, Antraknoza</p> <p>Malinin moljac</p>
 <p><b>POČETAK LISTANJA</b></p>	<p>Sušenje izdanaka Didimela Štetni insekti lisne mase</p>
 <p><b>DIFERENCIJACIJA CVETNIH PUPOLJAKA I INTENZIVNI PORAST RODNIH GRANČICA</b></p>	<p>Sušenje izdanaka, Didimela</p> <p>Lisne vaši</p> <p>Grinje</p>
 <p><b>POČETAK CVETANJA (1 DO 3% OTVORENIH CVETOVA)</b></p>	<p>Didimela, Sušenje izdanaka Siva trulež Malinin cvetojed Lisne vaši</p>
 <p><b>PUNO CVETANJE I POČETAK FORMIRANJA PLODOVA</b></p>	<p>Siva trulež, Didimela</p>
 <p><b>7 DANA PRED POČETAK BERBE I U VREME BERBE</b></p>	<p>Siva trulež, Voćna mušica (<i>Drosophilla suzukii</i>) Trulež ploda Stenice (po potrebi)</p>
<p><b>ODMAH PO ZAVRŠENOJ BERBI</b></p>	<p>Didimela, Sušenje izdanaka,</p> <p>Muva galica, Malinina mušica,</p> <p>Grinje</p>
<p><b>TOKOM JESENJIH MESECI</b></p>	<p>Ljubičasta pegavost, Sušenje izdanaka,</p> <p>Štetni insekti</p>
<p><b>SUZBIJANJE KOROVA</b></p>	<p>Jednogodišnji uskolisni i širokolisni korovi (pre kretanja vegetacije)</p> <p>Jednogodišnji i višegodišnji uskolisni korovi</p> <p>Desikacija izniklih jednogodišnjih i višegodišnjih uskolisnih i širokolisnih korova, kao i prvih izdanaka maline u zoni reda i međurednom prostoru</p>

\*uz tretmane poželjno dodati okvašivač VIN FILM (0,3l/ha) radi poboljšanja efikasnosti preparata

**PESTICIDNI TRETMAN****FOLIJARNA ISHRANA**

\* **CUPRABLAU Z 35 WP** (2,0 kg/ha)+

**NITROPOL S** (1,5 %) + **CYTHRIN 250 EC** (0,003 %)

**FUNGURAN-OH** (0,3%) ili **FUNGOHEM SC** (0,5 %) +  
**VANTEX 60 CS** (0,03%)

**FITOFERT BIOFLEX L** (2,5 l/ha)+  
**FITOFERT HUMISTART** (2,5 l/ha)

**FIESTA\*** (0,05 - 0,07%) ili  
**CAPTAN 80 WG\*\*** (0,2%)

**GROM** (0,04 - 0,05%)

**FITOFERT HUMISUPER PLUS** (3,0 l/ha) +  
**FITOFERT BIOFLEX L** (2,5 l/ha)

**SANMITE\*\*** (0,06 - 0,1%) ili **AKARISTOP\*** (0,1 - 0,15%)

**CAPTAN 80 WG** (0,2%) ili **SIGURA** (0,035%) +  
**PIRINEJ** (0,2%)

**GROM** (0,04 %) ili **PYRETHRUM 5 EC** (0,065%)

**FITOFERT BIOFLEX** (2,5 l/ha) +  
**BORMAX** (1 kg/ha)

**LUNA SENSATION** (0,06 - 0,08%) ili  
**MILI** (2 l/ha ili 0,2%)

**FITOFERT HUMISTART** (3,0 l/ha) +  
**FITOFERT COMBIVIT COMPLEX 14** (2,0 kg/ha)

**SWITCH 62,5 WG** (0,08%) ili

**ZENBY** (0,15 - 0,16%) +

**MILI** (0,2%) +

**ZENBY** (1,6 l/ha)

**NIMBECIDINE** (4,0 l/ha)

**EXIREL** (0,075%) ili

**PYRETHRUM 5 EC** (0,065%)

**FITOFERT K-COMPLEX 20** (3,0 l/ha)

**FITOFERT CALCIUM ORGANO 30** (2,0 kg/ha)  
- samostalna primena

**FIESTA** (0,7%) ili

**CAPTAN 80 WG** (0,2 %) + **SIGURA** (0,35 %) +

**GROM** (0,04 %) +

**FITOFERT HUMISTART** (2,5 l/ha)  
**FITOFERT BIOFLEX L** (3,0 l/ha)

**SANMITE 20 WP** (0,06%) ili **MOVENTO** (0,15%)

**CUPRABLAU Z 35 WP** (2,0 kg/ha) ili

**TALOCUPER** (0,2%)

**GROM** (0,04%)

**FITOFERT HUMISTART** (3,0 l/ha) +  
**FITOFERT COMBIVIT Complex 14** (2,0 kg/ha)

**FLAZAS** (0,15-0,20 kg/ha) + **GLIFOHEM** (5,0 l/ha)







**KLETOX EXTRA** (1,0 l/ha) ili **FLOYD** (0,8 - 1,3 l/ha)

**AFFINITY PLUS** (1,0 l na 200 - 250 l vode)



# Program zaštite i folijarne ishrane

## KUPINE

FENOFAZA	BOLESTI I ŠTETOČINE
 <p><b>KASNO ZIMSKO PRSKANJE (PUCANJE PUPOLJAKA)</b></p>	<p>Ljubičasta pegavost, Sušenje izdanaka, Antraknoza</p> <p>Štetočine stabla, grinje</p>
 <p><b>POČETAK LISTANJA (T ≥ 11° C ODNOSNO OTVORENIH 3-5 LISTOVA)</b></p>	<p>Bolesti stabla</p> <p>Eriofidna grinja</p>
 <p><b>PRED JASNO IZDVAJANJE ZATVORENIH CVETOVA</b></p>	<p>Ljubičasta pegavost, Rđa kupine, Fomopsis</p> <p>Štetočine stabla, Lisne vaši</p>
 <p><b>PRED CVETANJE</b></p>	<p>Ljubičasta pegavost, Sušenje izdanaka, Rđa kupine,</p> <p>Siva trulež,</p> <p>Štetni insekti</p>
 <p><b>PUNO CVETANJE I POČETAK FORMIRANJA PLODA</b></p>	<p>Siva trulež</p>
 <p><b>7 DANA PRED BERBU I U VREME BERBE</b> tretman u toku berbe, po potrebi</p>	<p>Siva trulež Voćna mušica</p>
 <p><b>PO ZAVRŠENOJ BERBI</b></p>	<p>Ljubičasta pegavost, Sušenje izdanaka, Fomopsis, Rđa kupine,</p> <p>Štetočine stabla Grinje</p>
<p><b>SREDINOM SEPTEMBRA</b></p>	<p>Ljubičasta pegavost, Sušenje izdanaka,</p> <p>Štetni insekti</p>
<p><b>SUZBIJANJE KOROVA</b></p>	<p>Jednogodišnji i višegodišnji uskolisni korovi</p> <p>Desikacija izniklih jednogodišnjih i višegodišnjih uskolisnih i širokolisnih korova, kao i prvih izdanaka maline u zoni reda i međurednom prostoru</p>

\*uz tretmane poželjno dodati okvašivač VIN FILM (0,3 l/ha) radi poboljšanja efikasnosti preparata

**PESTICIDNI TRETMAN****FOLIJARNA ISHRANA**

**CUPRABLAU Z 35 WP** (2,0 kg/ha) ili  
**FUNGURAN-OH** (0,3%) +

**NITROPOL S** (1,5 %) +  
**CYTHRIN 250 EC** (0,05%)

**FIESTA** (0,05 - 0,07%)

**AKARISTOP** (0,1%) ili  
**SANMITE 20 WP** (0,06%)

**CAPTAN 80 WG** (0,2%) +  
**SIGURA** (0,03%) +

**GROM** (0,04%)

**QUEEN** (0,1%) +  
**SIGURA** (0,03%) +  
**PIRINEJ** (0,2%)

**GROM** (0,03 - 0,04 %) ili  
**PYRETHRUM 5 EC** (0,065%)

**LUNA SENSATION** (0,08%) ili  
**MILI** (0,2%)

**SWITCH 62,5 WG** (0,08%) ili **MILI** (0,2%) +  
**EXIREL** (0,075%) ili  
**PYRETHRUM 5 EC** (0,065%)

**CAPTAN 80 WG** (0,2 %) ili  
**FIESTA** (0,1%)

**SANMITE 20 WP** (0,06%) ili  
**MOVENTO** (0,15%)

**CUPRABLAU Z 45 EC** (0,7 %) ili  
**FUNGOHEM SC** (0,5%)

**GROM** (0,03 - 0,04 %)

**KLETOX** (0,8-2,0l/ha)

**AFFINITY PLUS** (1,0 l na 200 - 250 l vode)

**FITOFERT BIOFLEX-L** (2,5l/ha) +  
**FITOFERT HUMISTART** (2,0l/ha)

**FITOFERT BORMAX 20** (1,0 kg/ha) +  
**FITOFERT BIOFLEX L** (2,5l/ha)

**FITOFERT HUMISTART** (2,0l/ha) +  
**FITOFERT MAGNI CAL B** (3,0l/ha)

**FITOFERT MAGNICAL B** (2,0l/ha)  
**FITOFERT AMINOFLEX 25** (2,0l/ha)

**FITOFERT K-COMPLEX 20** (3,0l/ha) +  
**FITOFERT CALCIUM ORGANO 30** (2,0 kg/ha)





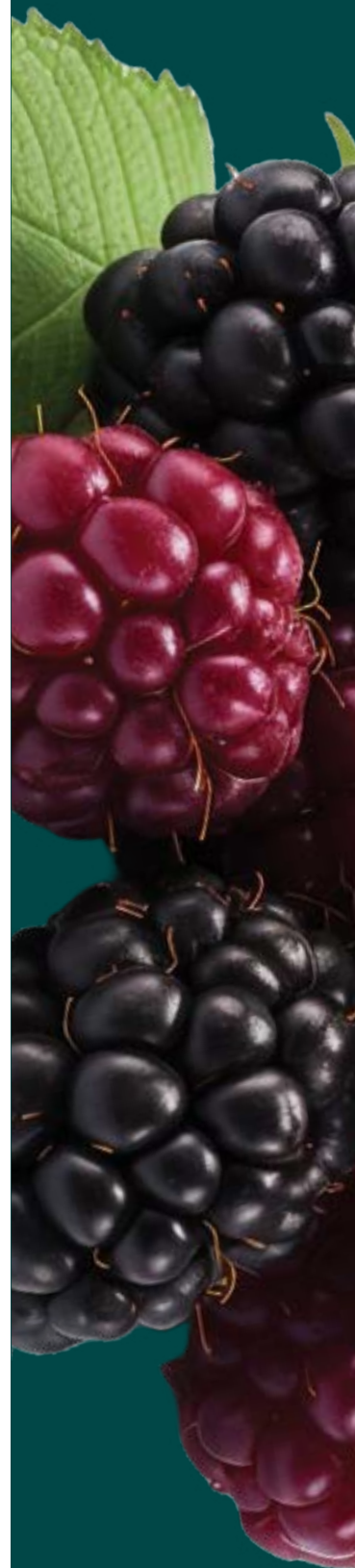

**FITOFERT HUMISTART** (2,0l/ha) +  
**FITOFERT COMBIVIT COMPLEX 14** (2,0 kg/ha)

**FITOFERT HUMISTART** (3,0l/ha) +  
**FITOFERT COMBIVIT COMPLEX 14** (2,0 kg/ha)



# Program zaštite i folijarne ishrane u organskoj proizvodnji

## MALINE I KUPINE

FENOFAZA	BOLESTI I ŠTETOČINE
 <b>KASNO ZIMSKO PRSKANJE</b>	Sušenje izdanaka, Didimela, Antraknoza
 <b>POČETAK LISTANJA DO LASTARI DUŽINE 10 cm</b>	Štetni insekti Fitofagne grinje  Bolesti izdanaka
 <b>POČETAK CVETANJA (1 DO 3% OTVORENIH CVETOVA)</b>	Trulež cvetova i plodova Fitofagne grinje
 <b>SREDINA CVETANJA</b>	Trulež cvetova i plodova
 <b>PRED KRAJ CVETANJA</b>	Siva trulež plodova Ljubičasta pegavost
 <b>TOKOM BERBE</b>	Siva trulež
 <b>ODMAH PO ZAVRŠENOJ BERBI</b>	Bolesti izdanaka i štetni insekti
 <b>TOKOM JESENJIH MESECI</b>	Bolesti izdanaka  Štetni insekti

\*uz tretmane poželjno dodati okvašivač **VIN FILM** (0,3l/ha) radi poboljšanja efikasnosti preparata



# ORGANSKA PROIZVODNJA



## PESTICIDNI TRETMAN

**CUPRABLAU Z 35 WP** (4,0 kg/ha) ili  
**FUNGURAN OH** (3,0 kg/ha)

**PYRETHRUM 5 EC** (0,65 l/ha) ili  
**NIMBECIDINE 0,03% EC** (4,0 l/ha)

**TALOCUPER** (2,0 l/ha)  
**FITOFERT AMINOMAX 80** (3,0 l/ha)

**TALOCUPER** (2,0 l/ha) +  
Preparat na bazi a. m. **Pythium oligandrum** (0,3 kg/ha) +  
**NIMBECIDINE 0,03% EC (4,0 l/ha)** ili  
**PYRETHRUM 5 EC** (0,65 l/ha)  
**FITOFERT AMINOMAX 20** (3,0 l/ha)

Preparati na bazi a. m. **Melaleuca alternifolia** ((2,0 l/ha) ili  
a. m. **Pythium oligandrum** (0,3 kg/ha)

Preparati na bazi aktivne materije **Pythium oligandrum** (0,3 kg/ha) ili  
**Bacillus subtilis** (5,0 l/ha) +  
**TALOCUPER** (2,0 l/ha)

Preparati na bazi a. m. **Melaleuca alternifolia** ((2,0 l/ha) ili  
a. m. **Pythium oligandrum** (0,3 kg/ha)

**FUNGURAN OH** (3,0 kg/ha) ili

**TALOCUPER** (2,0 l/ha) +  
**NATURALIS BIOGARD** (1,5 l/ha) ili  
**NIMBECIDINE 0,03% EC** (4,0 kg/ha)







**CUPRABLAU Z ULTRA** (0,35 - 0,5 %) ili  
**TALOCUPER** (0,2%)

**FUNGURAN OH** (4,0 kg/ha) +  
**MICROTHIOL DISPERS** (3,0 kg/ha)

# Program zaštite i folijarne ishrane

## JAGODE

\*preporučene količine su za 10 ari sa 100 litara vode i 500 m dužnih špalira

FENOFAZA	BOLESTI I ŠTETOČINE
 <p><b>POČETAK VEGETACIJE</b></p>	<p>Pegavost lista</p> <p>Prezimljujuće štetočine</p> <p>Plamenjača korenovog vrata zalivanje u koren (po potrebi)</p>
 <p><b>POČETAK I PERIOD LISTANJA</b></p>	<p>Pegavost lista</p> <p>Lisne vaši</p> <p>Grinje</p>
 <p><b>PRED CVETANJE</b></p>	<p>Antraknoza</p> <p>Pegavost lista</p> <p>Bela leptirasta vaš</p> <p>Jagodin rilaš</p> <p>Grinje</p>
 <p><b>CVETANJE</b></p>	<p>Pegavost lista,</p> <p>Siva trulež</p>
 <p><b>PRECVETAVANJE, POČETAK FORMIRANJA PLODOVA</b></p>	<p>Siva trulež</p> <p>Antraknoza</p> <p>Lisne vaši</p> <p>Jagodin rilaš</p>
 <p><b>FORMIRANI PLODOVI I POČETAK PROMENE BOJE</b></p>	<p>Siva trulež</p> <p>Antraknoza</p> <p>Lisne vaši</p> <p>Jagodin rilaš</p>
<p><b>7 DANA PRED BERBU</b></p>	<p>Siva trulež</p> <p>Jagodin rilaš</p> <p>Grinje</p> <p>Trips</p>
<p><b>POSLE BERBE</b></p>	<p>Pegavost lista</p> <p>Lisne vaši</p> <p>Grinje</p>
<p><b>SUZBIJANJE KOROVSKIH BILJAKA</b></p>	<p>Jednogodišnje i višegodišnje uskolisne korovske vrste</p>

\*uz tretmane poželjno dodati okvašivač **VIN FILM** (0,3 l/ha) radi poboljšanja efikasnosti preparata

**PESTICIDNI TRETMAN****FOLIJARNA ISHRANA**

**CUPRABLAU Z ULTRA** (0,35 – 0,7%) ili  
**FUNGURAN-OH** (0,3%)

**CYTHRIN 250 EC** (0,05%)

**RIDOMIL GOLD R** (5,0 kg/ha)

**FITOFERT HUMISTART** (3,0 l/ha)+  
**FITOFERT BIOFLEX L** (2,0 l/ha)

**QUEEN** (0,75 l/ha) +  
**AFINEX 20 SP** (0,025%) +

**AKARISTOP** (0,1%)

**FITOFERT AMINOFLEX 25** (2,0 l/ha) +  
**FITOFERT COMBIVIT COMPLEX 14** (1 kg/ha)

**QUEEN** (0,75 l/ha) +  
**CAPTAN 80 WG** (2,0 kg/ha)

**FIDES 200 SC** (0,35 l/ha) +  
**GROM** (0,03%)

**SANMITE** (0,06 – 0,1%) ili **AKARISTOP** (0,1%) +  
**VIN FILM** (0,03%)

**FITOFERT BIOFLEX L** (2,0 l/ha)+  
**FITOFERT BVORMAX 20** (1,0 kg/ha)

**CAPTAN 80 WG** (0,20 %) +  
**PYRUS 400 SC** (0,2%)

**FITOFERT HUMISTART** (3,0 l/ha) +  
**FITOFERT BORMAX 20** (1,0 kg/ha)

**CAPTAN 80 WG** (0,20 %) +  
**LUNA SENSATION** (0,08 %) ili  
**PIRINEJ** (0,2%)

**GROM** (0,05 %) ili  
**EXALT** (2,0 l/ha)

**FITOFERT MAGNICAL B** (2,0 l/ha) +  
**FITOFERT AMINOFLEX** (1,0 l/ha)

**LUNA SENSATION** (0,08 %) +  
**QUEEN** (0,75 l/ha) +

**CLOSER 120 SC** (0,2 l/ha)

**FITOFERT K COMPLEX 20** (3,0 l/ha)  
**FITOFERT CALCIUM ORGANO 30** (1,0 - 2,0 l/ha)

**SWITCH 62,5 WG** (0,08%) ili  
**ZENBY** (1,0 l/ha)

**EXALT** (2,0 l/ha) +  
**NIMBECIDINE** (0,4 %)

**FIESTA** (0,07%) ili  
**QUEEN** (0,75 l/ha)

**AFINEX 25 SP** (0,03%)  
**SANMITE 20 WP** (0,05 %)

**FITOFERT HUMISTART** (2,0 l/ha) +  
**FITOFERT COMBIVIT COMPLEX 14** (2,0 kg/ha)

**KLETOX EXTRA** (1,0 l/ha)





## Program zaštite i folijarne ishrane

# BOROVNICE I ARONIJE

FENOFAZA	BOLESTI I ŠTETOČINE	PESTICIDNI TRETMAN
<b>MIROVANJE (PRED KRETANJE VEGETACIJE)</b>	Štetočine i prezimljujući oblici biljnih bolesti	<b>NITROPOL S</b> (3 %) <b>FUNGOHEM SC</b> (0,4 %)
<b>KRETANJE VEGETACIJE (PRIMENA KROZ SISTEM ZA ZALIVANJE)</b>	Plamenjača korena,	<b>FOSCO</b> (0,1%) + <b>SIGURA</b> (0,5 l/ha)
<b>KRETANJE VEGETACIJE (POČETAK OLISTAVANJA)</b>	Monilija,  Lisna galica borovnice, Mrazovci	<b>CAPI</b> (0,2%) + <b>SIGURA</b> (0,04%)  <b>GROM</b> (0,03%)
<b>PRED CVETANJE</b>	Monilija, Botritis, Lisne vaši, Mrazovac	<b>LUNA SENSATION</b> (0,06%) + <b>PYRETHRUM 5 EC</b> (0,065%)
<b>PUNO CVETANJE</b>	Botritis, Fomopsis, Monilija	<b>MILI</b> (0,1 %)
<b>PRECVETAVANJE</b>	Botritis, Antraknoza, Alternarija, Lisne vaši, Lisna galica	<b>LUNA SENSATION</b> (0,08 %)  <b>PYRETHRUM 5 EC</b> (0,065%)
<b>PORAST PLODOVA</b>	Antraknoza, Alternarija, Lisni uvijači	<b>QUEEN</b> (0,075 %) + <b>SIGURA</b> (0,025 %)  <b>EXALT</b> (2,0 l/ha)
<b>7 DANA PRED BERBU</b>	Botritis, Voćna mušica	<b>SWITCH 62,5 WG</b> (0,08 %)  <b>EXALT</b> (0,24%)
<b>POSLE BERBE</b>	Septoria,  Lisne vaši	<b>QUEEN</b> (0,08 %) + <b>SIGURA</b> (0,03 %)  <b>AFINEX 20 SP</b> (0,03%)
<b>JESENJI TRETMAN</b>	Bolesti izdanaka i korena	<b>FUNGOHEM SC</b> (0,4 %)

\*uz tretmane poželjno dodati okvašivač VIN FILM (0,3 l/ha) radi poboljšanja efikasnosti preparata



## FOLIJARNA ISHRANA

**FITOFERT BIOFLEX - L** (0,25 %)  
**FITOFERT HUMISTART** (0,25%)

**FITOFERT BORMAX 20** (0,25 %)  
**FITOFERT BIOFLEX L** (0,25 %)

**FITOFERT HUMISTART** (3l/ha) +  
**FITOFERT COMBIVIT COMPLEX 14** (1kg/ha)

**FITOFERT BIOFLEX L** (0,2%) +  
**FITOFERT MAGNICAL B** (0,3%)

**FITOFERT AMINOFLEX-25** (0,2%)  
**FITOFERT CALCIUM ORGANO 30** (0,2 %)

**FITOFERT K COMPLEX 20** (0,25 %)  
**FITOFERT CALCIUM ORGANO 30** (0,2%)

**FITOFERT HUMISTART** (0,3 %)  
**FITOFERT COMBIVIT COMPLEX 14** (0,3 %)





# Program zaštite i folijarne ishrane

## RIBIZLE

FENOFAZA	BOLESTI I ŠTETOČINE	PESTICIDNI TRETMAN
<b>ZIMSKO MIROVANJE KRAJ FEBRUARA</b>	Gljivične bolesti  Prezimljujuće forme insekata i grinje	<b>CUPRABLAU Z 35 WP</b> (2,0 kg/ha) ili <b>FUNGURAN-OH</b> (0,3%) +  <b>NITROPOL S</b> (1,5%) + <b>CYTHRIN 250 EC</b> (0,05%)
<b>BUBRENJE I OTVARANJE PUPOLJAKA</b>	Antraknoza, Rđa Septorioza  Grinje	<b>CAPTAN 80 WG</b> (0,25%) ili <b>FIESTA</b> (0,07%)  <b>SANMITE 20WP</b> (0,06%)
<b>PORAST LETORASTA – PRED CVETANJE</b>	Pepelnica, Rđa Antraknoza  Biljne vaši Staklokrilac Grinje	<b>LUNA SENSATION</b> (0,08%) + <b>FIESTA</b> (0,07%) +  <b>GROM</b> (0,03 - 0,04%)
<b>POSLE PRECVETAVANJA</b>	Pepelnica, Rđa, Antraknoza  Siva trulež - botritis  Staklokrilac Biljne vaši, Galice Pedomerka	<b>CAPTAN 80 WG</b> (0,25%) + <b>SIGURA</b> (0,02%) +  <b>PYRUS 400 SC</b> (0,2%) ili <b>PIRINEJ</b> (0,2%)  <b>AFINEX 20SP</b> (0,03%) + <b>EXALT</b> (2,0 l/ha) + <b>VIN FILM</b> (0,03%)
<b>PORAST PLODOVA</b>	Antraknoze Siva trulež	<b>LUNA SENSATION</b> (0,08%)
<b>7 DANA PRE BERBU</b>	Siva trulež	<b>SWITCH 62,5 WG</b> (0,1%)
<b>POSLE BERBE</b>	Antraknoza, Rđa,  Voćna mušica, Pedomerke,  Grinje	<b>SIGURA</b> (0,035%) + <b>CAPI</b> (0,3%) +  <b>EXIREL</b> (0,075%) + <b>NURELLE D</b> (0,1%)  <b>SANMITE 20 WP</b> (0,06%)
<b>KRAJEM - IX POČETKOM - X MESECA (OPADANJE LIŠĆA)</b>	Gljivične bolesti Štetni insekti	<b>CUPRABLAU Z ULTRA</b> (0,7%)
<b>SUZBIJANJE KOROVA</b>	Jednogodišnji i višegodišnji uskoljni korovi	<b>KLETOX EXTRA</b> (1,0 l/ha) ili <b>FLOYD</b> (1,3 l/ha)

\*uz tretmane poželjno dodati okvašivač VIN FILM (0,3 l/ha) radi poboljšanja efikasnosti preparata



## FOLIJARNA ISHRANA

**FITOFERT BIOFLEX -L** (2,5 kg/ha)+  
**FITOFERT HUMISTART** (2,5 kg/ha)

**FITOFERT BORMAX 20** (2,5 kg/ha)+  
**FITOFERT BIOFLEX -L** (2,5 kg/ha)

**FITOFERT AMINOFLEX 25** (2,0 l/ha)+  
**FITOFERT MAGNICAL B** (3,0 l/ha)

**FITOFERT AMINOFLEX-25** (2,0 l/ha)+  
**FITOFERT COMBIVIT COMPLEX 14** (2,0 kg/ha)

**FITOFERT K-COMPLEX 20** (3,0 l/ha)+  
**FITOFERT COMBIVIT COMPLEX 14** (2,0 kg/ha)

**FITOFERT HUMISTART** (3,0 l/ha)+  
**FITOFERT COMBIVIT COMPLEX 14** (2,0 kg/ha)





# Program zaštite LESKE

FENOFAZA	BOLESTI I ŠTETOČINE	PESTICIDNI TRETMAN
KRETANJE VEGETACIJE PUCANJE PUPOLJAKA	Bakterioza leske	<b>FUNGOHEM SC</b> (0,5%) <b>NITROPOLS</b> (0,5%)
POJAVA PRVIH LISTOVA	Pegavost lista Pepelnica Grinje Mrazovci  Korovske vrste	<b>CORMAX</b> (0,2 kg/ha) + <b>MICROTHIOL DISPERS SPECIAL</b> (0,3%) + <b>AKARISTOP</b> (0,1%) + <b>GROM</b> (0,04%)  <b>FLAZAS</b> (30 g/ha) + <b>GLIFOMARK</b> (4,0 l/ha) ili <b>GLIFOMARK SG</b> (2,0 kg/ha)
IZDUŽIVANJE LASTARA	Trulež plodova Grinje	<b>PIRINEJ</b> (1,0 l/ha) <b>GROM</b> (0,5 l/ha)
TOKOM MAJA	Bolesti lista i ploda Lešnikov surlaš Vaši	<b>SPIROX</b> (0,5 l/ha) <b>CAPI</b> (0,3%) <b>AFINEX 20 SP</b> (0,04%) + <b>GROM</b> (0,05%)
TOKOM JUNA	Bolesti lista i ploda Lešnikov surlaš Vaši Stenice	<b>MILI</b> (0,1%) + <b>AFINEX 20 SP</b> (0,03%) ili <b>PYRETHRUM 5 EC</b> (0,065%) ili <b>NIMBECIDINE 0,03% EC</b> (0,4%)
SREDINA JULA	Trulež plodova Pegavost Pepelnica Lešnikov surlaš Stenice	<b>TEBUKON 250 EW</b> (0,75 l/ha) <b>TALENDO</b> (0,25 l/ha) ili <b>LUNA MAX</b> (1,0 l/ha) <b>DELMAX</b> (0,5 l/ha)
KRAJ AVGUSTA	Trulež plodova Stenice	<b>MILI</b> (0,1%) <b>DELMAX</b> (0,5 l/ha)
JESENJI TRETMAN	Prezimljujuće forme patogena i štetnih insekata	<b>CUPRABLAU Z 35 WP</b> (2,0 kg/ha) <b>NITROPOLS</b> (0,5%)

\* uz tretmane poželjno dodati okvašivač **VIN FILM** (0,3 l/ha) radi poboljšanja efikasnosti preparata





# Program zaštite ORAHA

FAZE TRETIRANJA	BOLESTI I ŠTETOČINE	PESTICIDNI TRETMAN
<b>PRVI TRETMAN (KRAJEM APRILA)</b>	Bakterioza Lisna pegavost  Prezimljujuće forme insekata Grinje	<b>CUPRABLAU Z 35 WP</b> (2,0 kg/ha) ili <b>FUNGOHEM SC</b> (0,5 %) +  <b>NITROPOL S</b> (2,0%)
<b>DRUGI TRETMAN (SREDINA MAJA)</b>	Lisna pegavost  Lisna vaš Smotavac	<b>TEBUKON 250 EW</b> (0,75 l/ha) + <b>CAPTAN 80 WG</b> (2,0 kg/ha)  <b>GROM</b> (0,05%) + <b>VIN FILM</b> (0,03%)
<b>TREĆI TRETMAN (SREDINA JUNA)</b>	Lisna pegavost  Lisna vaš Smotavac	<b>SYLLIT 400SC</b> (0,25%)  <b>AFINEX 20 SP</b> (0,025%) + <b>VIN FILM</b> (0,03%)
<b>ČETVRTI TRETMAN (POČETKOM JULA)</b>	Lisna pegavost  Lisna vaš Smotavac  Grinja	<b>CAPTAN 80 WG</b> ili <b>CAPI</b> (0,25 - 0,3%)  <b>EXALT</b> (2,0 l/ha)  <b>AKARISTOP</b> (0,1%) + <b>VIN FILM</b> (0,03%)
<b>PETI TRETMAN (KRAJEM JULA)</b>	Lisna pegavost  Smotavac  Grinja	<b>FUNGOHEM SC</b> (0,3%)  <b>CORAGEN</b> (0,02 l/ha) ili <b>VANTEX 60 SC</b> (0,01%) <b>SANMITE 20 WP</b> (0,06%) + <b>VIN FILM</b> (0,03%)

## Program prihrane LESKE i ORAHA

### FOLIJARNA ISHRANA

STADIJUM/PERIOD RAZVOJA	PREPARAT
Cvetanje	<b>FITOFERT BIOFLEX L</b> (0,25 %) + <b>FITOFERT BORMAX20</b> (0,2 %)
Olistavanje	<b>FITOFERT HUMISTART</b> (0,3 %) + <b>FITOFERT COMBIVIT 14</b> (0,2 %)
Intenzivan porast ploda	<b>FITOFERT MAGNICAL B</b> (0,3 %) + <b>FITOFERT AMINOFLEX 25</b> (0,2 %)
Nalivanje plodova	<b>FITOFERT COMBIVIT COMPLEX 14</b> (1,0 kg/ha) + <b>FF HUMISUPER PLUS</b> (3,0 l/ha)
Pred berbu	<b>FITOFERT K COMPLEX 20</b> (0,4 %) + <b>FITOFERT CALCIUM ORGANO 30</b> (0,3 %)
Posle berbe	<b>FITOFERT HUMISTART</b> (0,3 %) + <b>FITOFERT COMBIVIT 14</b> (0,2 %)



# Program zaštite CVEĆA I UKRASNOG BILJA

FAZA RAZVOJA	BOLESTI I ŠTE-TOČINE	PESTICIDNI TRETMAN
20 DANA PRE SETVE ILI SADNJE	Suzbijanje štetnih insekata u zemljištu	<b>FORCE EVO</b> (40 kg/ha)
PRE SADNJE, PO RASAĐIVANJU (POTAPANJE/ZALIVANJE)	Bolesti poleganja	<b>PROPLANT 722 SL</b> (0,25 - 0,37%)
VEGETATIVNI I GENERATIVNI PORAST BILJKE – DO CVETANJA (PO POTREBI)	Pepelnica	<b>ASENA</b> (0,02%) ili <b>QUEEN</b> (0,1%)
	Rđa, Pegavost	<b>QUEEN</b> (0,1%) ili <b>SIGURA</b> (0,05 – 0,1%)
	Lisne vaši, Trips, Bela leptirasta vaš	<b>CLOSER 120 SC</b> (0,2 - 0,4 l/ha) ili <b>EXALT</b> (2,0 l/ha) ili <b>AFINEX 20 SP</b> (0,03 %)
PO POTREBI	Grinje	<b>SANMITE 20 WP</b> (0,05 %) ili <b>AKARISTOP</b> (0,05 – 0,1 %)
	Bela leptirasta vaš	<b>TEPPEKI 500 WG</b> (0,012 %) ili <b>CLOSER 120 SC</b> (0,02%)
	Suzbijanje uskolisnih korova	<b>KLETOX EXTRA</b> (0,4 - 1,0 l/ha)





## Program prihrane

# CVEĆA I UKRASNOG BILJA

STADIJUM PERIOD RAZVOJA	PREPARAT folijarno	KONC. %
Posle sadnje ili početak ukorenjavanja i rada korena u proleće	<b>FITOFERT HUMISTART</b> + <b>FITOFERT COMBIVIT COMPLEX 14</b>	<b>0,5</b> + <b>0,2</b>
Intenzivna vegetacija do početka cvetanja	<b>FITOFERT BORMAX 20</b> + <b>FITOFERT HUMISTART</b> ( <b>FITOFERT AMINOFLEX</b> - po potrebi)	<b>0,3</b> + <b>0,5</b> ( <b>+0,2</b> )
Puno cvetanje	<b>FITOFERT MAGNI-CAL B</b> + <b>FITOFERT HUMISUPER PLUS</b> (svaki 7. dan)	<b>0,8</b> + <b>0,3</b>
Cvetanje do rezidbe	<b>FITOFERT CALCIUM ORGANO 30</b> (svaki 7. dan) + <b>FITOFERT AMINOFLEX</b>	<b>0,2</b>
Posle rezidbe/ priprema biljke za zimsko mirovanje	<b>FITOFERT HUMISTART</b> + <b>FITOFERT COMBIVIT COMPLEX 14</b>	<b>0,3</b> + <b>0,3</b>

Jednom u toku nedelje u intenzivnoj vegetaciji kroz sistem kap po kap ili zaliti sa FitoFert CalNit (Kalcijum Nitrat) u količini 0.50 grama/biljci/nedeljno

## Program prihrane

# RASADA CVEĆA

STADIJUM PERIOD RAZVOJA	PREPARAT zalivanjem	KONC. %	PREPARAT folijarno	KONC. %
Po pojavi prvog pravog lista do kraja proizvodnje rasada	<b>FITOFERT HUMISTART</b> + <b>FITOFERT BIOFLEX L</b>	<b>0,2</b> + <b>0,1</b>	<b>FITOFERT HUMISTART</b> + <b>FITOFERT BIOFLEX L</b>	<b>0,5</b> + <b>0,2</b>

**Za sveže plodove  
tokom cele godine**

**ФИТОМАГ**





## INSEKTICIDI/ AKARICIDI

PREPARAT	BRESKVA	VIŠNJA	JABUKA	VINOVA LOZA	MALINA	JAGODA	KRUŠKA	ŠLJIVA	DUNJA	TRŠNJA	BOROVNICA
<b>Afinex 20 SP</b>	14	14	28							14	
<b>Akaristop</b>			14				14				
<b>Citis</b>			3								
<b>Closer 120 SC</b>	7	7	7				7		7	7	
<b>Cythrin 500 EC</b>				14							
<b>Coragen 20 SC</b>	14		14	28			14				
<b>Cythrin 250 EC</b>				56							
<b>Delmax</b>	14										
<b>Delegate 250 WG</b>	14		7				7				
<b>Exalt</b>					3	3					3
<b>Exirel</b>	7	7	7		5					7	
<b>Feba</b>			14								
<b>Fides 200 SC</b>			21								
<b>Grom</b>	14	14	14	21	14	14	14	14			
<b>Mayor</b>			7								
<b>Movento</b>	21		21				21				
<b>Nitropol S</b>	OVP	21	OVP/21				OVP/21			21	
<b>Prince</b>			28								
<b>Sanmite 20 WP</b>			35	35							
<b>Tepeki 500 WG</b>	14		21				21	21		14	
<b>Vantex 60 CS</b>			14	21							

# KARENCE SREDSTAVA ZA ZAŠTITU BILJA U ZAŠTITI POVRĆA



## FUNGICIDI

PREPARAT	KROMPIR	PARADAJZ	KRASTAVAC	LUBENICA	PAPRIKA	GRAŠAK	KUPUS	PASULJ	CRNI LUK
<b>Cisko</b>	14								
<b>Cuprablau Z 35 WP</b>	14	10	3	3		3		3	
<b>Fungohem SC</b>					14				
<b>Luna Sensation</b>		3	3						
<b>Funguran-OH</b>	7				14				
<b>Proplant 720 SC</b>		14	14		35				
<b>Propulse 250 SE</b>	21								7
<b>Queen</b>	14								
<b>Ridomil Gold R</b>	14	3	3	3			21		
<b>Sigura</b>	14								
<b>Switch 62,5 WG</b>		3	3						
<b>Zorvec Entecta</b>	7	7							



## INSEKTICIDI

PREPARAT	KROMPIR	PARADAJZ	KRASTAVAC	LUBENICA	LUK	PAPRIKA	KUPUS	MRKVA	PLAVI PATLIDŽAN	KARFIOL	DINJA	CELER	PASULJ	GRAŠAK	ŠPARGLA
<b>Afinex 20 SP</b>	14														
<b>Closer 120 SC</b>	7	1	1	1		1	7		1	7	1				
<b>Coragen 20 SC</b>	14	1					7								
<b>Exalt</b>		3	3	3	3	3	7	3	3	7	3	3			
<b>Exirel</b>	14	1	1		14		7								
<b>Fides 200 SC</b>						5									
<b>Force Evo</b>	OVP	OVP	OVP	OVP	OVP	OVP	OVP	OVP	OVP	OVP	OVP	OVP	OVP	OVP	OVP
<b>Grom</b>	7	7	7				14								
<b>Movento 100 SC</b>		23													
<b>Teppeki 500 WG</b>		1	1			5									
<b>Vantex 60 CS</b>							14								
<b>Verimark</b>						1	OVP								
<b>Vydate 10 L</b>			50			35									

### ALTACOR 35 WG

3 dana – boranija, kupus, kelj, karfiola, brokoli, paradajz, krastavac, tikva, lubenica, dinja, zelena salata, spanać;  
21 dan – mrkva, rotkvica, začinsko bilje

# ATLAS ŠTETNIH ORGANIZAMA



ATLAS KOROVA



*Abutilon theophrasti*

**TEOFRASTOVA LIPICA**

Teofrastova lipica - ponik



Teofrastova lipica - odrasla biljka



*Agropyrum repens* (L.) P.Beauv.  
Sin. *Elytrigia repens* (L.) Desv. ex Nevski  
*Agropyron repens*

**PIREVINA, PIRIKA,  
OBIČNA PIRIKA**

Pirevina - ponik



Pirevina - odrasla biljka



*Amaranthus retroflexus*

**ŠTIR**

Štir - ponik



Štir - odrasla biljka



*Ambrosia artemisiifolia*

**AMBROZIJA**

Ambrozija - ponik



Ambrozija - odrasla biljka



*Avena fatua*

**DIVLJI OVAS**

Divlji ovas - ponik



Divlji ovas - odrasla biljka



*Bifora radians*

**SMRDUŠA**

Smrduša - ponik



Smrduša - odrasla biljka



*Chenopodium album*

**PEPELJUGA OBIČNA**

Pepeljuga obična - ponik



Pepeljuga obična - odrasla biljka



*Cirsium arvense*

**NJIVSKA PALAMIDA**

Njivska palamida - ponik



Njivska palamida - odrasla biljka



*Capsella bursa pastoris*

**OBIČNI TARČUŽAK**

Rusomača - ponik



Rusomača - odrasla biljka



*Consolida regalis*

**ŽAVORNJAK OBIČNI**

Žavornjak obični - ponik



Žavornjak obični - odrasla biljka



*Convolvulus arvensis*

**POPONAC**

Poponac - ponik



Poponac - odrasla biljka



*Cynodon dactylon*

**ZUBAČA OBIČNA**

Zubača obična - ponik



Zubača obična - odrasla biljka



*Datura stramonium*

**TATULA**

Tatula - ponik



Tatula - odrasla biljka



*Digitaria sanguinalis*

**OBIČNA SVRAČICA**

Obična svračica - ponik



Obična svračica - odrasla biljka



*Echinochloa crus-galli*

**VELIKI MUHAR**

Veliki muhar - ponik



Veliki muhar - odrasla biljka



*Galinsoga parviflora*

**OBIČNA KONICA**

Obična konica - ponik



Obična konica - odrasla biljka



*Galium aparinae*

**PRILEPAČA, BROČIKA**

Bročika - ponik



Bročika - odrasla biljka



*Lamium purpureum*

**MRTVA KOPRIVA**

Mrtva kopriva - ponik



Mrtva kopriva - odrasla biljka



*Matricaria chamomilla*

**KAMILICA DIVLJA**

Kamilica divlja - ponik



Kamilica divlja - odrasla biljka



*Poa annua*

**RANA LIVADARKA**

Rana livadarka - ponik



Rana livadarka - odrasla biljka



*Polygonum aviculare*

**TROSKOT**

Troskot - ponik



Troskot - odrasla biljka



*Polygonum persicaria*

**DVORNIK OBIČNI**

Dvornik obični - ponik



Dvornik obični - odrasla biljka



*Portulaca oleraceae*

**TUŠT**

Tušt - ponik



Tušt - odrasla biljka



*Ranunculus arvensis*

**LJUTIĆ**

Ljutić - ponik



Ljutić - odrasla biljka



*Setaria glauca*  
**SIVI MUHAR**

Sivi muhar - ponik



Sivi muhar - odrasla biljka



*Sinapis arvensis*  
**POLJSKA GORUŠICA**

Poljska gorušica - ponik



Poljska gorušica - odrasla biljka



*Ambrosia trifida*  
**ABROZIJA TROLISNA**

Abrozija trolisna



*Cannabis ruderalis*  
**KONOPLJA DIVLJA**

Konoplja divlja



*Sorghum halepense*  
**DIVLJI SIRAK**

Divlji sirak - ponik



Divlji sirak - odrasla biljka



*Stellaria media*  
**MIŠJAKINJA**

Mišjakinja - ponik



Mišjakinja - odrasla biljka



*Solanum nigrum*  
**POMOĆNICA**

Pomoćnica - ponik



Pomoćnica - odrasla biljka



*Sonchus oleraceus*  
**GORČIKA**

Gorčika - ponik



Gorčika - odrasla biljka





# ATLAS BILJNINIHBOLESTI

*Erysiphe graminis* DC.

**PEPELNICA  
STRNIH ŽITA**

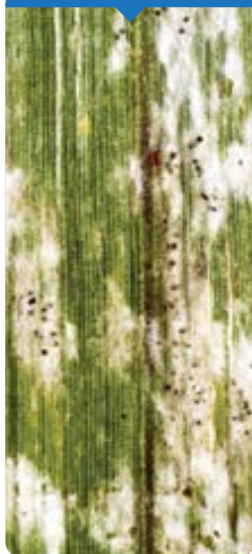

*Puccinia recondita* Pers.

**LISNA  
RĐA ŽITA**



*Colletotrichum lagenarium*  
(Pass.) Ell. i Halsted  
**ANTRAKNOZA  
LUBENICA I DINJA**



*Peronospora destructor*  
(Berk.) Casp. ex Berk  
**PLAMENJAČA  
LUKA**



*Puccinia striiformis* Westend  
**ŽUTA RĐA  
PŠENICE**

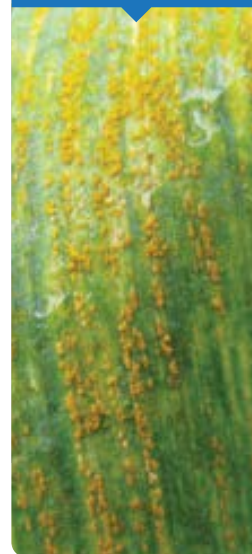

*Septoria tritici* Rob ex Desm

**SIVA PEGAVOST  
LISTA PŠENICE**



*Fusarium graminearum*  
Schwabe

**FUZARIOZA KLASA  
PŠENICE**



*Pyrenophora/  
Helminthosporium teres* Drechs

**MREŽASTA  
PEGAVOST JEČMA**



*Diaporthe helianthi*  
Munt-Cvet. et al.

**SIVA PEGAVOST  
STABLJIKE SUNCOKRETA**

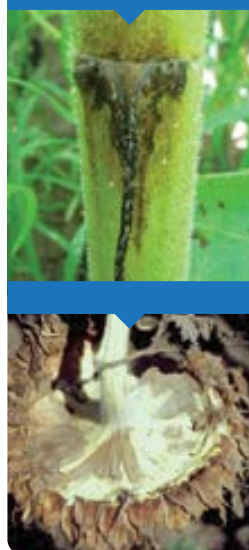

*Cercospora beticola* Sacc.

**PEGAVOST LIŠĆA  
ŠEĆERNE REPE**

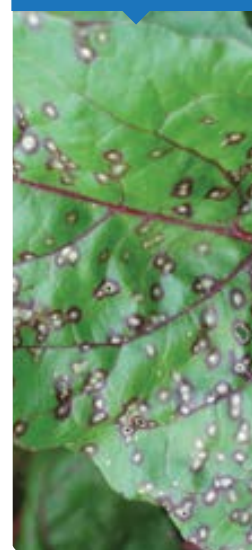

*Venturia inaequalis* (Cooke) Winter

**LISNA PEGAVOST I  
ČADAVA KRSTAVOST  
PLODOVA JABUKE**



*Podosphaera leucotricha*  
(Ell. i Ev.) Salm.

**PEPELNICA  
JABUKE**



*Alternaria brassicae* [Berk] Sacc.

**CRNA PEGAVOST  
KUPUSA**



*Bremia lactucae* Ragal.

**PLAMENJAČA  
SALATE**

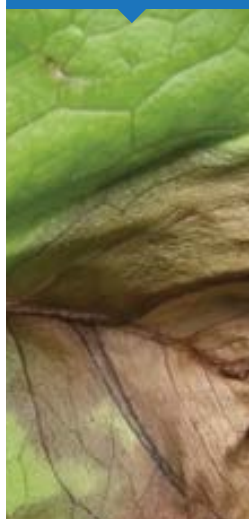

*Guignardia bidwellii* (Ell.)  
Viala i Ravoz

**CRNA TRULEŽ  
VINOVE LOZE**



*Uncinula necator* (Schwein.)  
Burrill.

PEPELNICA



*Botrytis cinerea* Pers.

SIVA TRULEŽ  
VINOVE LOZE



*Monilinia laxa* (Ader. i Ruhl.)  
Honey ex Whetz.  
SUŠENJE CVETOVA,  
GRANA I GRANČICA  
KOŠTIČAVOG VOĆA



*Polystigma rubrum* (Pers.) DC

PLAMENJAČA  
ŠLJIVE



*Taphrina pruni* Tul.

ROGAČ ŠLJIVE



*Cocomyces hiemalis* Higg.

PEGAVOST LISTA  
VIŠNJE I TREŠNJE



*Didymella applanata*  
(Niesl.) Sacc

SUŠENJE IZDANAKA  
MALINE



*Didymella applanata*  
(Niesl.) Sacc

ŽUTA RĐA  
KUPINE



*Mycosphaerella fragariae*  
(Tul.) Lindon

PEGAVOST LISTA  
JAGODE



*Botrytis cinerea* Pers

SIVA TRULEŽ  
JAGODASTOG VOĆA



*Pythium* spp.  
POLEGANJE RASADA,  
PALEŽ KLJANACA,  
TRULEŽ SEMENA POVRĆA



*Phytophthora infestans*  
(Mont.) de Bary  
PLAMENJAČA  
PARADAJZA I KROMPIRA



*Alternaria solani* Sorauer

CRNA PEGAVOST  
PARADAJZA I KROMPIRA



*Septoria lycopersici* Speg.

SIVA PEGAVOST  
PARADAJZA



*Fulvia fulva* (Cooke) Ciferri

PLESNIVOST LISTA  
PARADAJZA



*Phytophthora capsici* Leonin

**PLAMENJAČA  
PAPRIKE**



*Pseudoperonospora cubensis*  
(Berk. i Curt) Rostov.

**PLAMENJAČA  
KRSTAVCA**



*Rhizoctonia solani* J.G. Kühn

**TRULEŽ BILJAKA ILI  
„BELA NOGA“**

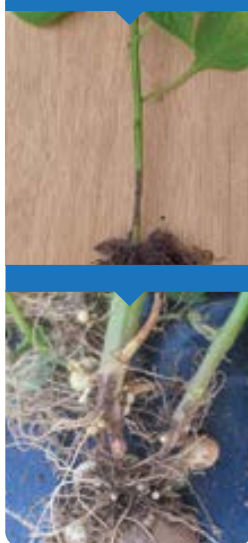

*Erysiphe cichoracearum* DC

**PEPELNICA  
KRSTAVCA**



*Alternaria brassicae*  
(Berk) Sacc.

**CRNA PEGAVOST  
KUPUSA**



*Podosphaera aphanis*

**PEPELNICA  
JAGODE**



*Xanthomonas arboricola* pv. *pruni*

**BAKTERIOZA  
KOŠTIČAVOG VOĆA**



*Botrytis cinerea*

**BAKTERIOZA  
KOŠTIČAVOG VOĆA**



*Mycosphaerella fragariae*

**PEGAVOST  
LISTA JAGODE**



*Phyllactinia guttata*

**PEPELNICA LESKE**



*Monilinia fructigena*

**MONILIOZA  
PLODA LESKE**



*Colletotrichum* spp.

**ANTRAKNOZA  
PAPRIKE**



*Ustilago tritici*

**OTKRIVENA  
GAR PŠENICE**



*Ustilago tritici*

**MEHURASTA  
GAR KUKURUZA**





# ATLAS ŠTETNIH INSEKATA



*Carpocapsa (Cydia) pomonella* L.  
JABUKIN SMOTAVAC



*Aphis pomi* de Geer  
JABUKINA ZELENA VAŠ



*Athalia colibri* Christ.  
REPIČINA OSA  
LISTARICA



*Vanessa cardui* L.  
STRIŽIKOV ŠARENAC



*Eriosoma lanigerum* Hausm  
KRVAVA VAŠ JABUKE



*Myzus persicae* Sulz.  
ZELENA VAŠ BRESKVE



*Trips meriodinalis* Stevens  
TRIPS



*Cydia molesta* Busck.  
BRESKVIN SMOTAVAC



*Diaspis pentagona* Targ.  
DUDOVA ŠTITASTA VAŠ



*Lobesia botrana*  
Schifferrmüller  
MOLJAC VINOVE LOZE



*Hoplocampa flava*  
*Hoplocampa minuta*  
ŠLJIVINE OSE



*Cydia (Grapholita) funebrana*  
Treitschke  
ŠLJIVIN SMOTAVAC



*Rhagoletis cerasi* L.  
TRÉŠNJINA MUVA



*Rhynchites auratus* Scop.  
VIŠNJIN SURLAŠ



*Capnodis tenebrionis* L.  
ŽILOGRIZ



*Byturus tomentosus* Fabr.  
MALININA BUBA



*Anthonomus rubi* L.  
JAGODIN I MALININ  
CVETOJED



*Diabrotica virgifera virgifera*  
KUKURUZNA ZLATICA



*Panonychus ulmi* (Koch.)  
CRVENI PAUK



*Tetranychus urticae* (Koch.)  
ŽUTI PAUK



*Drosophila suzukii*  
AZIJSKA VOĆNA MUVA/  
MUŠICA PEGAVOG KRILA



*Trialeurodes vaporariorum*  
Westw.  
BELA LEPTIRASTA VAŠ

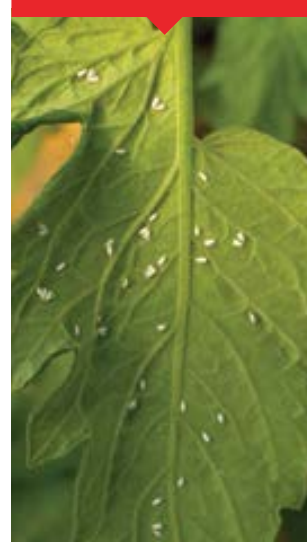

*Frankliniella occidentalis*  
Pergande  
KALIFORNIJSKI TRIPS

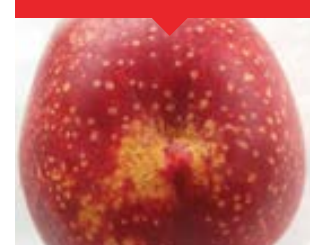

*Thrips tabaci*  
DUVANOV TRIPS



*Helicoverpa armigera* Hübner.  
PAMUKOVA SOVICA

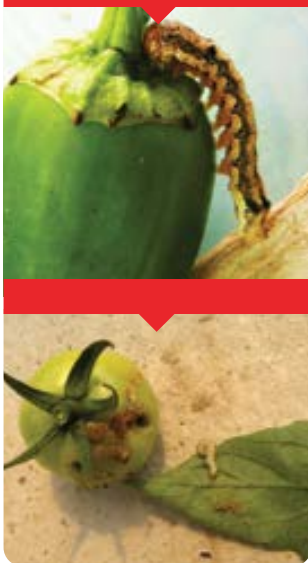

*Tropinota hirta*  
RUTAVA BUBA



*Tuta absoluta* Meyrick.  
PARADAJZOV  
MOLJAC - TUTA



*Nezara viridula* L.  
POVRTNA STENICA



*Phthorimaea operculella* Boyd  
MOLJAC KROMPIRA

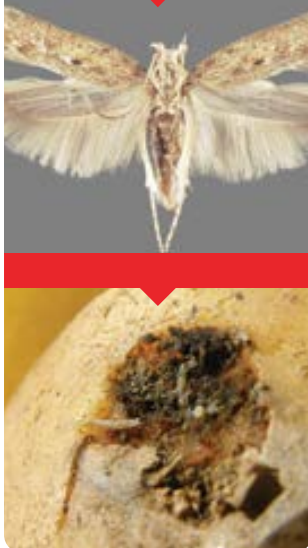

*Gryllotalpa gryllotalpa* L.  
ROVAC



*Phyllotreta* spp.  
BUVAČI



*Pieris brassicae* L. i *P. rapae* L.  
VELIKI I MALI KUPUSAR



*Leptinotarsa decemlineata* Say  
KROMPIROVA ZLATICA

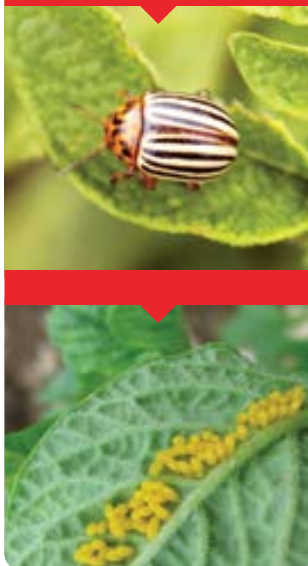

*Napomyza gymnostoma* Loew.  
MINIRAJUĆA MUVA LUKA



*Elateridae* spp.  
ŽIČNJACI - ŽIČARI



*Melolontha melolontha* L.  
GUNDELJ - GRČICA



*Agrotis segetum* Schiff.  
OZIMA SOVICA



*Zabrus tenebrioides* Goeze  
ŽITNI BAULJAR



*Oulema (Lema) melanopus* L.  
ŽITNA PIJAVICA



*Eurygaster* spp.  
STENICE



*Oscinella frit* L.  
ŠVEDSKA MUŠICA



*Anisoplia* spp.  
PIVCI



*Haplotrips tritici* Kurdj.  
TRIPS PŠENIČNI



*Tanymecus dilaticollis* Gyll.  
SIVA KUKURUZNA PIPA



*Ostrinia nubilalis* Hb.  
KUKURUZNI MOLJAC  
(PLAMENAC)



*Bothynoderes punctiventris*  
Germ.  
REPINA PIPA



*Gryllus desertus* Pall  
STEPSKI POPAC



*Aphis fabae* Scop.

**CRNA REPINA VAŠ**



*Meligethes aeneus* F.

**REPIČIN SJAJNIK**



*Athalia colibri* Christ.

**REPIČINA OSA  
LISTARICA**



*Curculium nucum*

**LEŠNIKOV SURLAŠ**



*Hyphantria cunea*

**DUDOVAC**



*Halyomorpha halys*

**MRAMORASTA  
STENICA**



*Phthorimaea operculella*

**KROMPIROV  
MOLJAC**



*Psammotettix alienus*

**CIKADA PŠENICE**



*Cikadeta montana*

**CIKADA MALINE I KUPINE**





**ATLAS SIMPTOMA PROMENA IZAZVANIH  
POREMEĆAJIMA U FIZIOLOGIJI BILJAKA**

NEDOSTATAK AZOTA  
(N)



NEDOSTATAK FOSFORA  
(P)



NEDOSTATAK KALIJUMA  
(K)



NEDOSTATAK KALCIJUMA  
(Ca)



NEDOSTATAK MAGNEZIJUMA  
(Mg)



NEDOSTATAK BORA  
(B)



NEDOSTATAK GVOŽĐA  
(Fe)



NEDOSTATAK MOLIBDENA  
(Mo)



NEDOSTATAK CINKA  
(Zn)







# Nova rešenja za sigurnu zaštitu voća

## Delegate™ 250 WG

**INSEKTICID**

Delegate™ 250 WG odlikuju:

- Visoka efikasnost suzbijanja jabukinog smotavca i kruškine buve
- Izrazito brzo početno ali i dugotrajno delovanje
- Male doze primene uz minimalan uticaj na životnu sredinu
- Jedinstven mehanizam delovanja bez pojave ukrštene rezistentnosti
- Povoljan ekotoksikološki profil sa minimalnim uticajem na korisne organizme
- Idealno rešenje za Integralnu zaštitu bilja
- Kratka karenca

## Closer™ Isoclast™ active

**INSEKTICID**

Closer™ odlikuju:

- Visoka efikasnost u suzbijanju velikog broja različitih vrsta lisnih vaši
- Brzo početno delovanje „knockdown“ efekat i rezidualna aktivnost
- Kontaktna i digestivna aktivnost
- Izuzetna sistemična i translaminarna aktivnost
- Efikasna kontrola štetnih insekata rezistentnih na druge insekticide
- Idealan za programe integralne zaštite bilja



Distributer:  agromarket

Kraljevačkog bataljona 235/2, 34000 Kragujevac,  
Srbija, Tel: 034 308 000, [www.agromarket.rs](http://www.agromarket.rs)

Corteva agriscience:  
Olge Petrov 10, 11000 Novi Sad, Srbija,  
Tel: 021 674 22 40

Posetite nas na [corteva.com](http://corteva.com).

Proizvodi koji su označeni sa ™ i ® su robne marke i zaštićena imena kompanije Du Pont, Dow Agrosineces i Pioneer i njihovih članica.

# VIN-Film®

*Organic Compliant*

## AĐUVANT KOJEM SE VERUJE BAZIRANO NA MILLER PINOLENE® TEHNOLOGIJI

### KARAKTERISTIKE:



- STICKER**  
FORMIRAJUĆI  
ELASTIČNI  
FILM POVEĆAVA  
PRIJEMČIVOST  
PESTICIDA ZA BILJKU
- SPREADER**  
OBEZBEDJUJE  
BOLJU POKRIVENOST  
DEPOZITOM PESTICIDA  
SVIH DELOVA BILJKE
- EXTENDER**  
ŠTITI DEPOZIT  
PESTICIDA  
OD ISPARAVANJA,  
ISPIRANJA I DEGRADACIJE  
SPOLJAŠNIM FAKTORIMA
- NETOKSIČAN  
ZA PČELE I  
MINIMIZUJE  
RIZIK OD  
FITOTKSIČNOSTI

VIŠE OD 80 GODINA TRADICIJE U PROIZVODNJI VRHUNSKOG KVALITETA

PROIZVOĐAČ

UVOZNIK:  
VINS 2000 D.O.O  
vins2000@eunet.rs

DISTRIBUTER:  
AGROMARKET D.O.O.  
www.agromarket.rs



MILLERCHEMICAL   
@MILLERCHEMICAL   
MILLERCHEMICALFERTILIZER   
INFO@MILLERCHEMICAL.COM

A HUBER COMPANY

Uvek pročitajte i pratite uputstva sa etikete. NE IMPLICIRA SE GARANCIJA PRODAJE ILI POGODNOSTI ZA ODREĐENU SVRHU.

Pogledajte Standardne Uslove Prodaje kompanije Miller Chemical & Fertilizer, LLC za jedine garancije primenljive na proizvode kompanije Miller Chemical & Fertilizer, LLC. Proizvodi koji sadrže Miller Chemical & Fertilizer, LLC proizvode nemaju garanciju od strane Miller Chemical & Fertilizer, LLC. Nu-Film® i Pinolene® se koriste, primenjuju ili su registrovani kao zaštićeni žigovi kompanije Miller Chemical & Fertilizer, LLC.

\* I u oralnim i kontaktnim studijama medonosnih pčela, Pinolene® VIN-FILM nije pokazao toksičnost pri najvišoj dozi (200 µg/pčela) u poređenju sa kriterijumom > 11 µg/pčela za klasifikaciju „praktično netoksičnih“. (Izvor: US EPA, Health Canada PMRA, & CDPR, 2014, Guidance for Assessing Pesticide Risks to Bees)

**Svetlana Petrović**  
Direktor sektora Pesticidi

**Momčilo Pejović**  
Direktor službe marketinga, DC Kragujevac

## STRUČNA SLUŽBA ZA ZAŠTITU BILJA

**Mladen Đorđević**  
Kordinator stručne službe za Centralnu i Južnu Srbiju  
063/105-81-94

**Goran Jakovljević** DC Sremska Mitrovica  
Kordinator stručne službe zaštite bilja za područje Vojvodine  
063/625-531

**Agneš Balog** DC Beograd  
063/105-80-17

**Stefan Marjanović** DC Kragujevac  
062/313-572

**Ines Cvijanović Bem** DC Subotica  
063/86-55-080

**Dragan Vasilić** DC Kragujevac  
062/213-078

**Novica Đorđević** DC Niš  
069/50-69-666

**Vanja Miladinović** DC Zrenjanin  
063/86-55-982

**Mirko Adamović**  
DC Valjevo, promoter  
062/311-772

**Nemanja Delić**  
DC Sombor, promoter,  
069/803-72-28

## STRUČNA SLUŽBA ZA ISHRANU BILJA

**Miloš Pavlović** DC Beograd  
Direktor sektora Isхранa bilja  
069/507-53-92

**Goran Radovanović** DC Niš  
069/50-70-979

**Marko Đokić** DC Kragubac  
063/864-34-98

**Đorđe Đurić** DC Valjevo  
062/310-715

**Miodrag Obradović** DC Sombor  
062/311-278

**Aleksandar Tršić** DC Sremska Mitrovica  
069/308-00-53

**Nenad Veličković** DC Zrenjanin  
062/311-123

**Miloš Todorović** DC Kragujevac  
069/80-37-225

**Marko Mitić** DC Niš  
069/5070-995

**Vladimir Sabljak** DC Subotica  
062/312-708

## TEHNIČKA PODRŠKA:

Vesna Urošević, Direktor sektora Razvoj  
vesna@agromarket.rs

Dragana Petrović,  
dragana.petrovic@agromarket.rs

Nataša Hordoši Zoranović,  
natasa.hordosi@agromarket.rs

## SLUŽBA PRODAJE:

### DC KRAGUJEVAC

 Kraljevačkog bataljona 235/2

 034/300 – 435

Vladimir Milovanović, **rukovodilac DC**  
063/415-924, vladimir.milovanovic@agromarket.rs

Mileva Vukašinović, **menadžer prodaje**  
063/10-22-232, mileva.vukasinovic@agromarket.rs

Vesna Ocokoljić, **menadžer prodaje**  
063/10-22-234, vesna.ocokoljic@agromarket.rs

Svetlana Radosavljević, **menadžer prodaje**  
063/10-22-230, svetlana.radosavljevic@agromarket.rs

Jagoda Jovanović Kovačević, **menadžer prodaje**  
063/10-58-240, jagoda.kovacevic@agromarket.rs

Aleksandar Milivojević, **menadžer prodaje**  
069/50-77-875, aleksandar.milivojevic@agromarket.rs

Predrag Kolarević, **stručni saradnik u sektoru pesticida**  
063/106-68-70, predrag.kolarevic@agromarket.rs

Jelena Milenković, **stručni saradnik u sektoru pesticida**  
063/105-1049, jelena.milenkovic@agromarket.rs

Milenko Cvjetković, **menadžer maloprodaje**  
063/ 629-555, milenko.cvjetkovic@agromarket.rs

Nataša Radovanović, **menadžer prodaje na terenu**  
063/651-519, natasa.radovanovic@agromarket.rs

Dragiša Vuković, **menadžer prodaje na terenu**  
062/608-661, dragisa.vukovic@agromarket.rs

Pavle Gavrilović, **menadžer prodaje na terenu**  
063/590-102, pavle.gavrilovic@agromarket.rs

Tomislav Mičić, **menadžer prodaje na terenu**  
063/112-44-01, tomislav.micic@agromarket.rs

Igor Nevenkić, **menadžer prodaje na terenu**  
062/313-482, igor.nevenkic@agromarket.rs

### DC VALJEVO

 Divci bb, Divci

 014/ 286 – 800

Dragutin Arsenijević, **rukovodilac DC**  
063/657-929, dragutin.arsenijevic@agromarket.rs

Darko Perić, **menadžer prodaje**  
062/311-551, darko.peric@agromarket.rs

Snežana Milovanović, **menadžer prodaje**  
063/10-39-836, snezana.milovanovic@agromarket.rs

Tamara Jeremić, **menadžer prodaje**  
063/112-49-70, tamara.jeremic@agromarket.rs

Nataša Petrović, **menadžer prodaje**  
063/105-82-76, natasa.petrovic@agromarket.rs

## DC BEOGRAD

 Majora Zorana Radosavljevića 362, Batajnica

 011/ 404 -82- 80 ; 011/404 -82 -81

Velibor Hristov, **rukovodilac DC**

063/658-312, velibor.hristov@agromarket.rs

Jelena Urošević, **menadžer prodaje**

063/10-580-92, jelena.urosevic@agromarket.rs

Miroslava Muminović, **menadžer prodaje**

062/311-064, miroslava.muminovic@agromarket.rs

Biljana Mandić, **menadžer prodaje**

063/668-213, biljana.mandic@agromarket.rs

Zoran Krivokapić, **menadžer prodaje**

063/104-13-70, zoran.krivokapic@agromarket.rs

Dragan Dimitrić, **menadžer prodaje na terenu**

063/105-80-02, dragan.dimitric@agromarket.rs

Uroš Mladenović, **menadžer prodaje**

063/626-953, uros.mladenovic@agromarket.rs

## DC NIŠ

 12. Februar bb

 018/ 514- 364

Goran Petrović, **rukovodilac DC**

063/105-83-20, goran.petrovic@agromarket.rs

Gordana Ružić, **menadžer prodaje**

063/66-81-87, gordana.ruzic@agromarket.rs

Biljana Nikolić, **menadžer prodaje**

063/66-81-79, biljana.nikolic@agromarket.rs

Bojan Đokić, **menadžer prodaje na terenu**

063/668-165, bojan.djokic@agromarket.rs

Boban Živković, **menadžer prodaje na terenu**

062/311-783, boban.zivkovic@agromarket.rs

Ilija Miletić, **menadžer prodaje na terenu**

069/51-00-380, ilija.miletic@agromarket.rs

## DC ZRENJANIN

 9. januara bb

 023/ 533 – 550

Nebojša Lugonja, **rukovodilac DC**

063/105-82-23, nebojsa.lugonja@agromarket.rs

Sonja Margan, **menadžer prodaje**

063/438-727, sonja.margan@agromarket.rs

Darinka Velimirov, **menadžer prodaje**

063/438-454, darinka.velimirov@agromarket.rs

Žarka Bošković, **menadžer prodaje**

063/628-096, zarka.boskovic@agromarket.rs

Srdan Protić, **menadžer prodaje na terenu**

069/507-09-78, srdjan.protic@agromarket.rs

Ivan Valent, **menadžer prodaje na terenu**

063/628-175, ivan.valent@agromarket.rs

## DC SREMSKA MITROVICA

 Jarački put 10

 022 /649- 013

Saša Gladović, **rukovodilac DC**

063/105-80-41, sasa.gladovic@agromarket.rs

Vesna Lepšić, **menadžer prodaje**

063/11-23-303, vesna.lepsic@agromarket.rs

Tanja Savić, **menadžer prodaje**

063/11-21-387, tanja.savic@agromarket.rs

Aleksandar Aleksov, **menadžer prodaje na terenu**

063/105-81-07, aleksandar.aleksov@agromarket.rs

Andelka Kovač, **menadžer prodaje na terenu**

063/625-974, andjelka.kovac@agromarket.rs

## DC SUBOTICA

 Gajeva 55

 024/603-660

Dejan Milinčević, **rukovodilac DC**

063/106-74-79, dejan.milincevic@agromarket.rs

Renata Kasa, **menadžer prodaje**

063/112-07-82, renata.kasa@agromarket.rs

Ivan - Janko Lulić, **menadžer prodaje**

063/693-443, subotica@agromarket.rs

Senka Romić, **menadžer prodaje na terenu**

069/507-08-27, senka.romic@agromarket.rs

Miloš Tomašev, **menadžer prodaje na terenu**

063/635-495, milos.tomasev@agromarket.rs

Marko Minić, **menadžer prodaje na terenu**

069/511-06-44, marko.minic@agromarket.rs

## DC SOMBOR

 Sivački put bb

 025/432-410

Zoran Radanović, **rukovodilac DC**

063/438-583, zoran.radanovic@agromarket.rs

Slovenka Nikšić, **menadžer prodaje**

063/112-01-38, slovenka.niksic@agromarket.rs

Biljana Leković, **menadžer prodaje**

063/112-07-67, biljana.lekovic@agromarket.rs

Vesna Gršić, **menadžer prodaje na terenu**

063/438-641, vesna.grsic@agromarket.rs

Milenko Abadžin, **menadžer prodaje na terenu**

063/590-139, milenko.abadzina@agromarket.rs

The logo for Agromarket, featuring a stylized white arrow that curves upwards and then downwards, resembling a leaf or a drop, positioned above the word "agromarket" in a bold, lowercase, sans-serif font.

**agromarket**

Agromarket doo  
Kraljevačkog bataljona 235/2  
34000 Kragujevac

[agromarketsrbija.rs](http://agromarketsrbija.rs)  
[www.facebook.com/Agrosvet](https://www.facebook.com/Agrosvet)